

# 東京贈物化粧品商報

## はみかま ライオン歯磨石

小袋入壹個に付

五厘値上げに就て

(市場に於ける異例の好況)

去る一月十九日よりライオン齒磨小袋入値上げ實行致し居候處、江湖諸君の信用と御同情とは實に豫想外にて、近來同種の製品頻出の際なるにも拘らず、沈滞せる市場に好影響を與へて、從來より更に多くの出荷を見るに至り候段、弊店の面目と快事、之に過ぎずと奉存候、庶幾くは尙一層努力して製法の改良、原料の吟味、品質の確保、必ず盡くすべき限りを盡くして貴意に酬ひ度き覺悟に御座候得ば何卒多々益々御最負御用命の程伏して言上し奉り候 敬白

ライオン齒磨本舖

小林 富次郎

支舖

大坂市東區博勞町二丁目  
名古屋市中區傳馬町四丁目  
支那分行、天津、漢口、上海

## 賣特部東附品景水香メバツ

優勝劣敗は數の免れざる所況て大正の新时代に於ては優者愈強者となり劣者益弱者たるの機運漲る。我ツバメ香水瓜々の聲を揚げてより春秋を重ねる僅に三度、而して今や香水界の覇者として流行界の花形たり。宜なり去る年關稅の改正に伴ふの結果、輸入品は重稅を課せられ市價を保つ能はずして品質騰貴をなしたるに對し、無稅の原料に依りて配劑せられたるツバメ香水は何等の苦痛なくして原料の精選と品質の改善とを實行し、強者愈強者となりて優勝の實を擧ぐるに至る。茲に聊祝意を表せんが爲に香水界未曾有の有利なる特賣をなし、尙特に優先額三百を捧げて甚大の同情を寄せられたる各位の芳志を勞はんとす。特賣の條件下記の如し希くは過去に倍するの同情を以て大正新春の最優者たるツバメ香水に光榮ある月桂冠を授け賜はらんことを。

▲特賣額總數 壹千捆 内譯 ▲甲種五百捆 ▲乙種五百捆

種 甲		種 乙	
壹捆の内容		壹捆の内容	
同	ツバメ香水 大瓶 一打	同	ツバメ香水 中瓶 半打
同	同 中瓶 一打	同	同 小瓶 一打
同	同 大豆 二打	同	同 大豆 四打
外に見本瓶一本進呈		外に見本瓶一本進呈	同 小豆 七打

▲特賣額に對する二種の特點

其一 壹捆に對する特點  
特賣額壹枚毎に番號を附けた「景品券」壹枚宛を添へ抽籤を以て左の景品を進呈致します。

其二 十捆に對する特點  
特賣額十捆を纏めて御買取の方へは上記の景品券を一捆毎に一枚づつ添へる外更に特別報酬として「特種景品券」壹枚を(十捆以上は十捆毎に一枚の割合)進呈し抽籤を以て左の景品を進呈致します。

景品券		特種景品券	
等級	景品額	等級	景品額
一等	拾圓	一等	貳拾圓
二等	五圓	二等	拾圓
三等	參圓	三等	五圓
四等	壹圓五拾錢	四等	參圓
五等	壹圓	五等	拾圓
六等	五拾錢	六等	參圓
七等	參拾錢	七等	壹圓五拾錢
合計	壹千本	合計	壹百本

一發賣期間 大正二年二月五日より發賣す但し賣切と共に締切

一抽籤期日及場所 全數出荷済の上東京小間物化粧品商報紙上に於て發表

▲特賣額は發賣數極めて小數ゆゑ買切れる中速に御注文あれ

大學化粧品 本舖 矢野芳香園  
ツバメ化粧品

賣場所在地新聞店にあり  
東京國文社  
電話東京一八五一七番

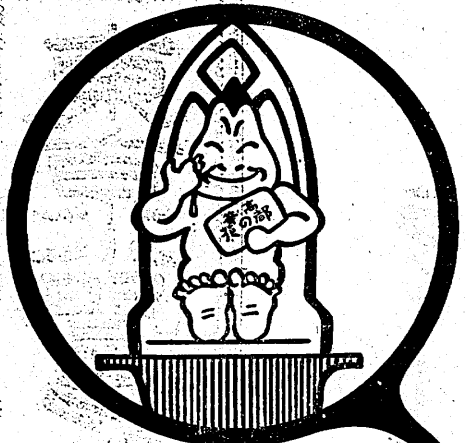

御忘れあるな  
の仕入を

都の花石鹸

野村大 吉外村野  
す有を店約特に處る到

附品景

スミレ香水

特賣中

空前の大景附特賣  
品類は文は三月二十日より  
開始され本月十九日迄  
詳細の状況は一月十九日發  
行の本紙にあり  
運れて悔を給し給よ

本  
店商也鏡尾平

ライオン子供歯磨 賣出し豫告

近い内に賣り出すことに致しました。

ライオン子供歯磨とは  
何んな歯磨か？

子供さん方のお楽しみまでに豫め御披露致します  
賣出しの日は改めて發表致します

ライオン歯磨本舗  
小 林 富 次 郎

支 舗  
大坂市東區博愛町二丁目  
名古屋市中區馬場町四丁目  
支那分行天津、漢口、上海

第二輯東京小間物名鑑進呈副景品

第二輯東京小間物化粧品名鑑編纂の學を賛し購讀料壹ケ  
年拂込の讀者に右名鑑と共に分呈すべく寄贈の申込あり  
たるもの左の如し

- 一 一レト化粧箱 二十個 平尾 贊平君
- 一 ネルソン浮石 百個入一箱 田中花王堂君
- 一 ライオン洗石 一箱 小林富次郎君
- 一 花王石 十打 長瀬 商會君
- 一 ホーサン石 十打 天野磯五郎君
- 一 ウツラ石 十打 丸見屋商店君
- 一 アルモンド化粧水 十打 脇田成眞堂君
- 一 ミツワ印浮石 百二十個
- 一 儀式用花簪 二組
- 一 金燕齒磨箱入 十打 矢野芳香園君
- 一 ツバメ洗粉 十打
- 一 ホーサン石 十打 松澤 常吉君
- 一 おしとり石 五打 井上太兵衛君
- 一 チェリー香水 五打 高橋初次郎君
- 一 菊椿香油 三打 平尾鏡也商店君
- 一 パールボマー 二打
- 一 ダイヤ石 五打 柳下藤五郎君
- 一 ノーブル石 五打 東 光 園君
- 一 モデル歯磨 百二十打 日本齒科株式會社君
- 一 高等ふゆの花白粉 三打 煉製 鈴木伸五郎君
- 一 金五圓商品切手 内田 商店君
- 一 象印齒磨 賣入 五打 安藤井筒堂君
- 一 むつ、壽美禮 丸玉瓶 二打
- 一 同 びん付十五〇五打 井筒屋香油店君
- 一 金拾圓商品切手 森本 支店君
- 一 一五三二人小供石 五打 井村整興社君
- 一 パスタ浮石 五打
- 一 ホーカ一液 五打 堀越二八堂君
- 一 美津保洗粉大袋 一千袋 柏原堂商店君
- 一 家庭用石 七十五番 四打 龜岡 商店君
- 一 金五圓商品切手 島村覺之助君
- 一 オノール洗粉 十二打 浅井 本店君
- 一 御園白粉 十五打 伊東胡蝶園君
- 一 一週用ラベル 五打 佐々木商店君
- 一 緋櫻石 五打 松林 商店君
- 一 タレモスク洗髮料 五打 日本實業商會君
- 一 番形 四十個 勝本 治助君
- 一 壽美禮白粉 封檢 五打 壽美禮堂君
- 一 純美禮 二蝶石 五打 壽美禮堂君
- 一 鶴の卵石 十打 浅井 支店君
- 一 エンプレス水白粉 五打 東條 本店君
- 一 エンプレス煉白粉 五打
- 一 クラブ煉香油 五打
- 一 クラブ洗面香水 十打
- 一 クラブアッシュソー液 二打
- 一 クラブ化粧水 十打 中山太陽堂君
- 一 金具付帶縮紐 十二個 官本 商店君
- 一 江戸すき毛 五百個 ヤマキ商會君
- 一 キュービット白粉 五打 山久 商店君
- 一 アルボース石 五打
- 一 アルボース軟膏 五打 扇橋製藥株式會社君
- 一 吾妻たげ止 三十函 日下部直次郎君
- 一 アケボノ香油 三打 北田榮花園君
- 一 敷島石 十打 相馬帝國社君
- 一 蝶兒印特製煉石 七打
- 一 蝶兒印研酸石 八打 林 磯 八君
- 一 エニオン美顏料 四打 古屋 善平君
- 一 リリー水白粉 五打 近源 商店君
- 一 リリー煉白粉 五打
- 一 壽々し香 二十五打 伊勢吉本店君
- 一 一週用ラベル 大小八打 川上號化粧品部君
- 一 水晶石 五打 大和屋商店君
- 一 アイス洗粉 五打 上州 屋君
- 一 エマラ化粧水 五打 理容 商會君
- 一 カリン浮石 五十個 安 永 舍君
- 一 キュービット香水 二打 御園 商店君
- 一 初雪白粉 三打
- 一 ツヤ洗粉 十打 石丸東洋堂君
- 一 効美水 百本 伊藤共盛堂君
- 一 一ツツ化粧水 五十打 新橋堂相原商店君
- 一 セリン化粧液 五打 志村 民藏君
- 一 煉油コクリコ 五打 三平商店君
- 一 美人印(ヤロル) 五打 田中金三郎君
- 一 九重香油 五打 川崎 清平君

社告

尙一口實價五圓以上のもの  
陸續御寄贈御申込を乞ふ



本口極 社四郎



本佐 社野 員秀

有各頭書の方面へ觀察を兼ね本紙擴  
張の爲め出張中に就ては不日拜趨得  
貴意可申候間其節は土地不案内のも  
のに候へば何かと御引廻し被下度願  
上候

追て改元紀念「東京小間物化粧品  
名鑑」第二輯豫約の思召有之儀方  
は此の機を以て右出張員に購讀料  
御拂渡相成候は、絶好の都合と存  
候間可成右様御取計願上候

東京小間物商報社



表發號番籤當券當配特別回貳拾四第

Table with multiple columns of numbers, organized into sections: 四等, 金參拾錢, 五百本, 參等, 金壹圓, 貳圓, 壹圓. Includes a vertical note on the left: 等外以上の各等に該當せざるものは配當券壹枚に對し金壹圓の商品切手を贈呈す.

サイオン歯磨 (Large vertical text for Sion toothpaste advertisement)

大正二年二月二日 東京市神田區柳原川岸 小林富次郎 支舖 大阪府東區博愛町二丁目 支舖 名古屋市傳馬町四丁目 支舖

表發號番籤當券當配特別回參拾四第

Table with multiple columns of numbers, organized into sections: 四等, 金參拾錢, 五百本, 參等, 金壹圓, 貳圓, 壹圓. Includes a vertical note on the left: 等外以上の各等に該當せざるものは配當券壹枚に對し金壹圓の商品切手を贈呈す.

大正二年 二月二日 東京市神田區柳原川岸 小林富次郎 支舖 大阪府東區博愛町二丁目 支舖 名古屋市傳馬町四丁目 支舖

### 懸賞當籤發表

本紙初刊紙上に懸し置きたる動物の多數を採り當りたる解答者は非常の多敷に上り已むなく抽籤に依り定めたる當選者は左の五十五名なり

- 賞籤者(賞金壹圓宛) 五名  
 藤森 孝子君  
 金田 猪藏君  
 濱元 勇次郎君  
 山本 岩太郎君  
 大谷 津治郎君
- 賞籤者(賞金五拾錢宛) 五十名  
 鈴木 吉左衛門君  
 高孝 商店君  
 鈴木 誠一君  
 今井 善次郎君  
 三枝 明治君  
 新城 商店君
- 賞籤者(賞金拾錢宛) 五十名  
 池田 秀一君  
 金 造君  
 旭 金次君  
 栗本 與六君
- 賞籤者(賞金五錢宛) 五十名  
 橋本 君  
 太田 鐵四郎君  
 仁 太郎君  
 上川 廣次君  
 市原 惠君  
 横山 六三郎君  
 安部 愛藏君

# 花王石鹼



眞面目の人は  
 眞面目の品を好む

品質本位の  
 花王石鹼は  
 益々長く  
 世の愛用を辱うす

製造元 東京長瀬商會 關西代理店 大阪大崎組商會

### 對支貿易順調

昨下半年來漸次好況を呈し來れる我が對支貿易は本年に入りても順調を續け輸出とも革命動亂以前に比し大差なきのみならず綿絲綿布洋傘帽子其他雜貨に至りては増加の傾向

あり其原因は支那昨年六國借款成立の思惑等に據るべきは勿論なるが革命後秩序も既に回復し且つ人情風俗の變遷等も亦其重要なる原因に數へざるべからずと

開院式を挙げて休會に次ぐに休會を以てす而して遂に解散たるか政府提案の都合にて休會す御都合次第で解散となる亦免れぬ處なり

新黨樹立の都合上御用議員買収の爲に休會すとは横暴非立憲の極め之を看破し拜み倒しに成功せる

藏原代議士遂に假面を脱すと其同僚 惟れ頼むは其買ひの類發者多き厨下を叩頭する何の怪むを須ん

恒産 無して恒心あるは國士なりお買ひ主義に國士たれと望むが無理

桂公 新黨を樹て野黨動搖す領袖を連ねて野黨に政黨屋の具見る

政治家 會頭として動かす議會に火を散らし形勢非ならは休會又解散

結局 桂公の思惑に叶はずは解散を唯の武器として議會に臨む可し

解散 由來國民の眞意を買すなら御用 紙は頻りに解散の已むべからざるを説くも畢竟案の箱のみの

輿論 既に閣族を唾棄し局面の展開新生命に待つ何者の走狗か言々

憲政 擁護の聲は桂公内閣組織の顛末に依りて必要を感ずる切なるを

閣族 打破の必要は桂公三起の時

政界 宿弊多し門閥閣族を廢して

天怒 地憤る暗示なく共天定つて

人に勝つ日は有ん極陰險懐ひ可

實業 處方公開のミツラ家庭薬に依りて狼狽し流言交の惡罵を放つは

常識 養護して鼻蓋では痛腹止ら

才力 秘蔵なるより公開が安心也

處方 費用を理由とする反對は藥

屋の小僧観耳手数を厭ず費用は愚極

社會 趨向に後れて家傳の秘薬と思ふが誤り秘蔵處方以上の藥は多々

## 最新高等の洗髮洗身料たる

# タレモスクかみあらひ

袋入 (定價 二錢) 新製!!!

時勢に促がされて最近歐米の洗髮料を範に採り改良精製して本邦人の皮膚毛髮に適切なる美髮美身の料たらしめたる

は發賣日ならずして江湖の好評を博し洗髮料として毛髮の發育を助け艶美を増し洗身料として皮膚の營養を助け麗色を加ふと

の賞讃を蒙り同時に擴賣上の御勸告も有之旁々從來の用袋入を發賣し

需要者の御試用に便し販賣者の見本用に供し

益々御愛用の端を啓くと、もに擴賣の途を講じ候間何卒層一層の御引立を賜はり擴賣方御盡力あらんとを希上候

發賣元 東京市麹町區丸ノ内南有樂町

代理店 (順はろい)

東京市日本橋區馬喰町三 田中花王堂

同 日本橋區横山町三 柳下商店

東京市京橋區銀座一 佐々木商店

同 日本橋區横山町一 近源商店

日本實業商會

電話本局 二一九五番 三三〇三番

錢五十四金器大・錢五廿金器小・錢二金入袋——價定







お一、お二、お三、お四、お五、お六、買つてくれう、化粧品

おなじみ脇田、お二おしろい、お三洗粉、お四しやぼん

お五化粧水、お六齒磨、お七香水、お七かみあぶら

お一なんでも、お二あります、お三御注文、お四お買ひ

お五お儲け、お六盛眞堂へ、お出で、お勤め

お試めし、分つて、お買なさい、買なさい、ちよんまり

内 外 化粧 品 問 屋  
脇 田 盛 眞 堂  
東京日本橋區山二丁目 電話二四四番 東四七四七番



### ●特許權範圍審判(一)

事務局 法學士 田中鐵二郎

特許無効審判は特許法第六十條に於て、其一部分を無効とし、從つて特許權者に其一部分を消滅せしむることを目的とする請求に對する特許局の審判なるを以て其審判の性質及び其審判の効力至つて明白にして議論を要せず。又世上一般にも能く了解せられ居り。然れども特許權範圍審判に就ては、其審判の性質及び其審判の効力に關し、未だ研究せられ居らざる點から、從つて世上一般に能く了解し居られざるもの、如故に特許權範圍審判に對して、少しく議論を試みるは取て無益の業にあらざるべし。

民事訴訟法に於ては原告の求むる判決の内容の如何に依りて訴訟の種類を分つて、(1)給付の訴、(2)確定の訴、及び(3)創設の訴(權利變更の訴)の三種類と爲すこと學者の定論なり。而して創設の訴(權利變更の訴)に於て判決の確定に依りて初めて權利が発生し、消滅し、若くは變更せらるると等しく、特許無効審判に於ては審判の確定に依りて、初めて特許權若くは其一部分が消滅す。故に特許無効審判は民事訴訟に於ける創設の訴(權利變更の訴)と性質を同するものなり、特許權範圍審判に於ては之と異り、特許權の範圍如何を審理し審判を以て之を明かにするものにして、其審判に依りて特許權の範圍に消長を來すものにあらず。從つて此點に於ては民事訴訟に於ける確定の訴と稍相類せり。雖、其性質に於て二者相異なる所あり。後者は訴訟當事者間に於ける權利關係を確定するものなれども、前者は審判當事者間に於ける權利關係を確定するものにあらず、又係争特許權の範圍の解釋を確定するものにあらず。單に係争特許權の範圍の解釋に關し、其審判事件を擔任したる審判官の多數決の意見を表明するものたるに過ぎず。故に一の特許權の範圍の解釋に付き審判の確定したる後、同一特許權の範圍に付き更に確定請求のありたる場合に於て、其新たな審判事件を擔當する審判官が前の確定審判と異なる見解を以て同一特許權の範圍を解釋するも違法にあらず。又此の如く確定審判の趣旨に反する審判を爲したる實例素より尠からず。民事訴訟法に於ては所謂「一事不再理」の原則あり。此原則は確定判決の効力より當然に生ずるものにして、

特許法第八十七條に於て「特許の効力又は特許權の範圍に關する確定審判又は判決の登錄ありたるときは何人も同一事實及び同一證據に基き同一審判を請求することを不得」と規定しあれども、此規定は民事訴訟法上の一事不再理の原則とは關係なきものなり。同一事實及び同一證據に基きたる場合には、假令確定したる前審判事件の當事者と同一なる當事者間に於けるも、同一審判を請求することを妨げざるが故に、此點に於て民事訴訟法上一事不再理の原則と異り、又同一事實及び同一證據に基きたる場合には、假令前審判事件の當事者間に於けるも、同一審判を請求することを不得るが故に、此點に於て民事訴訟法上一事不再理の原則と異り。要するに特許法第八十七條の規定は特許法上の特別規定なり。特許無効審判に於ては、特許を無効と爲す原因たる事實及び其事實を證明すべき證據に基き審判請求を爲すを普通とす。然れども特許權範圍審判に於ては、技術上及び法律上の論議に基き審判を請求するを普通とし、事實上に基きたる證據を要せざることを多し。或物又は方法が或特許權の範圍に屬するや否や、若くは接觸するや否やと云ふ如きは、技術上及び法律上の論議に基き、事實上の争ひにあらず、從つて證據問題を生ずることなし。故に此の如き争ひに關し審判の確定したる後、同一審判の請求ありたるときは之を同一事實及び同一證據に基き審判請求なりと附ふことを得ず。但し事實及證據に基きずして、單に論議に基き審判請求に付ては、特許法第八十七條の精神解釋若くは勿論解釋に依りて、再度の同一審判請求を許さざるものと附ふに至らざるべし。

特許人ヘーヤロール

日本髮前髮立

舶来又牛毛

つるつるすき毛

シヤングラ原料

東京市神田區豐島町十七番地 田中金三郎 振替東京一八八八番

此原則を採用せざれば判決は確定力を有せずと謂ふも差支なし。然るに特許局の審判に於ては民事訴訟法の所謂一事不再理の原則は之を採用せず。故に特許局の審判に於ては此點に於て特許無効審判に於ては此點に於ては同一事實及び同一證據に基き審判請求なりと附ふことを得ず。但し事實及證據に基きずして、單に論議に基き審判請求に付ては、特許法第八十七條の精神解釋若くは勿論解釋に依りて、再度の同一審判請求を許さざるものと附ふに至らざるべし。

### ●美觀を損なうる廣告

近年到る處に廣告を貼付し又は廣告塔を立つるものあるより審判廳に於ては去る十八日管内各署署長に

對し廣告にして市の美觀を損じ風致を害するものなきやを申告すべき旨を示したるが之に就き長谷川第二部長は語らるく「私は未だ新任ですが市内を巡視して見ると街角、停車場、公園は勿論人家の板塀等に至る迄廣告を貼付し其の意匠を各自思ひ思ひに奇抜なるものを選んで居るので基市の美觀を損じ風致を害して居ります以前に於ては相當の取締を行はれたるが近日其の弊甚だしくなり近來は一層見苦しく感ぜられる如くなつた私は千葉縣に在動中であるので之れを千葉縣下に施行しましたし此所夫れ以來汽車に乗つても少し見苦しき廣告物はなく乗客に對し惡感を抱く事がありませんでした然るに私が東部に赴任した後往々見苦しきものを發見しました中に林病等の廣告は殊外惡感を抱へます然し之等も廣告取締規定の第三條に該當する社會の安寧秩序を害するものでなく風俗を紊す虞れのあるものでない以上直に除却を命じ其他必要の處分をなす事が出来ません只第一條にある美觀又は風致を保有する爲めに必要なりと認めざるべしすから之れを調査して後審判廳を出して命令を以て其等の廣告物を表示其他之に關する物件の設置を禁止し若くは制限する外はないのですから先日管内各署長に其の意味を以て示達した次第です其の上各署長の意見を聞きたる後審判廳分を申す者へです未だ規定を發したるものではありませぬ若し近日改めて命令を出し其上にて禁止或は制限を守らざるものは當然第二條の規定に隨ひて拘留處分をする者へです」と

### ●問接の侮辱

第一女賣女若し私に付たり、娼妓役人からの結婚の申込みを承知せしむるべしと云ふ第二女賣女若し私に付たり、娼妓役人からの結婚の申込みを承知せしむるべしと云ふ

元録市松形箱入 千代ぬれ羽景品付發賣

品一下天

各種合計 千五百梱を限る (但し壹捆二十四打入)



一時販賣を中止致しました、元録市松形箱入の千代ぬれ羽を販賣致します。但し品質には、變りには有りませぬ。原料騰貴の結果不已得一割丈値上げ。實行仕り候に付何卒前條御了承の上倍舊御引立の程伏て懇願仕候。

政府郵便はがき 三拾枚宛を

各相に洩れなく挿入致し候。

發賣期間 は一月二十日より二月二十五日迄とす

注文御申込 は御便宜上従来の御取引先又は代理店及本店へ御申込を乞ふ

出 荷 は御申込順により發送可仕候

右の通り發賣仕候就ては何分相數も少なき事とて發表臨時にして賣切に相成申可き存候間何卒一刻の御猶豫なく速かに御用命被仰付度奉願上候

大正二年一月廿日

千代ぬれ羽本舖 東京 通 柳下藤五郎商店

大特約店 内外化粧品問屋

東京 通 服部重右衛門

電話 浪形三七八番 三三九番

振替口座東京二八六五番 電話ハニ文ハニ

東京 日本橋區横山町三ノ三

振替東京二二〇番一六〇〇番

電話東京四四八九番

問接の侮辱

第一女賣女若し私に付たり、娼妓役人からの結婚の申込みを承知せしむるべしと云ふ第二女賣女若し私に付たり、娼妓役人からの結婚の申込みを承知せしむるべしと云ふ

**銀金**  
味有白洋  
地彫 寶石入 印臺

**東京日本橋區 横山町一**  
**天野利助**

**輪指**

**支那貿易將來**

▲鐵道の影響 一時旺盛を極めたる鐵道建設は其後小頓挫を來したるも既に開通せる分は其繁榮を著し可きものあり津浦鐵道の如き殆ど貨客の多きに因り居れる次第にして僅に數箇月を経て沿道を観察すれば其程度意外の個所に新都會を出現せんとしつあるの事實に驚く位にて一脈の鐵道が内地産業に裨益する事の多大なる誠筆舌に盡し得ざるものあり余試みに支那商人に向ひて貨物の鐵道運送は運賃高率に過ぎるに底底來の運河若くは其他の輸送法によるに若干然るに兄弟等競つて鐵道を利用するは如何と問ひたるに彼等は異口同音に答へて曰く鐵道によりて運送するは金利の上利あり況んや鐵道に上れば釐金税の少なきを要せし支那商從來の程度よりしは金利を云々するが如きは斷じてあるべからず鐵道に多少の運送あるも運賃の小額に止まるを喜ぶべきに此當然自明の答をなすに至りたるは正しく彼等の進歩を謂ふものにして況んや鐵道の行渡れる後に於ける支那市場如何に發展活躍を來す可きや到底今日より想像するを得ざるなり

▲邦商の同志 支那市場に於て我日本國の優越的地位を占むる上一大障礙となれるは日本商人の互に同志打の競争をなすこと是なり這は一面よりすれば位置の上於て兩國が接近せる爲め起る問題にして英獨佛米何れの國民を以てするも之を日本の位置に置かば恐らくは此弊を免れざる所なるべし然れども此一事は確かに我商業發展上の一大障礙たることを疑なきを以て如何にして之を除却せざる可らず而して其方法として先づ第一に商人自身の自覚自警に俟の外なきも余の見所を以てすれば今日支那商間に行はるる如く同業者間の聯絡を完全ならしめて確實たる規定



水粧化 會商容理東

の下に束縛し違犯者を取締ること、せは庶幾其弊を少からしめ得べきなり元來支那商間に於ける番頭手代等の日課は其中の數時間を割いて或者は同業者の俱樂部に出入し能く商機を察して策劃の方針を定め其或は他商店の賣價を調査して違犯者を告發し以て相互の利益を確保することに努力するの風にして其巧妙なることに實に稱讃に値するものあり之に反して我商人間には何等の聯絡なきが故に價格も一定せず商業上の機微を察知するの機會もなく遂には老捨なる需要者に翻弄せられて價格を叩かるること屢々見

**海外通信**

吉田 公重

○外國人の日本藝術觀 外國人の日本藝術觀なるものを一寸紹介して見よう、何の利する所もあるまいが、只一の慰みと云ふまで、ある、彼等の曰く、日本に於ける藝術なるものは、日本國民の爲めに無かる可からざる、一個の制度の様なもので、風俗維持の上から、亦一の娛樂と云ふ様な點から、是非とも認めなければならぬものと云ふ意味だらう、而して彼等なる言葉は、元來支那から出たものだらう、藝術とは藝術を以て自からる樂み、亦人にも樂しみを與ふるもので、日本の藝術なるものは、最も從順其職業とする所は、痛と歌事である云々居る、その藝術なるものは、帝都を去る、最も遠き小都會に於ても尙存在して居る、乍併東京、京都、大阪、名古屋、新潟、長崎等の者は最も上等にして美人、卓越したるものなりと云へり。

右の中國の藝術者は衣服に於て、亦美裝に於て、人目を惹く、所謂は作と云ふ意味であらう、最も奇麗なる衣服を着用するものと看られたのであらう、併し其優美なる衣裳も却つて外見上よりすれば、甚だ重量に堪へざるが如く思はる、然れども彼等は猶よく、此れを着てなす事に馴れつゝあり、少しも此れを苦しめない様だと云へり、其衣服の美麗なるは、彼等が座敷に於て立動作する事に於て、一段の美を添ふるが如し、多數の者が、輪の如くなりて舞ふ時は眞に一個の畫の様である、最も雄壯である云々へり。

大阪の藝術者は、質素を以て有名なり乍併質素必ずしも下等なることを意味せず、質素にても、上品と云ふことあり、質素にても、天然の美は奪はれずることなしと附け加へたり。

東京の藝術者は最も日本の國民性を代表せるものなりと云へり、則ち弱者を勞り強者を恐れざる、一種の義徳心に富みたる、性分は最もよく東京藝術者に依て代表せんと、此の點は果して、よく當れるや否や、不詳なる我等の深くも知る所にはあらず、然れども彼等の看る所は斯の如くなり、東京の藝術なるものは、未だに古の武士の風を失はざる也、是れ未だに普通人民より、必ずしも輕蔑されざる所以にして、彼等は實に永年の感化よりして、氣立の點に於て如何にも立派にして、獨立心に富み氣概あり、亦古武士の風ありて鐵を愛せず、されば、彼の東京の藝術なるものは、客を遇すること實に百萬平等なり、實に彼等の前には、百萬の富を有する富豪なる、三井岩崎の徒も、亦其日暮しの商人と雖も、毫も其高下を見ず、又一寒の養生も公侯の貴族と雖も彼等の前には輕重あるを、一言以て彼等の客に對する態度を許せば實に豪邁も同所はあらず、亦相手の如何に依て其待遇を二三にするものに非ざる也、彼等は實に下層者に對する同情也。

殊に東京の藝術なるものは、藝術に於て、全國藝術者中一段高き手腕を有するものにして、更に東京の藝術者はわきに容れざる顧客の喜びをばはんとするの態度無しと云へりこれ皆な以上は白人の日本藝術觀を云ふ可きものなり、其の譯言の當れるや否は深くも問はず、右の參考までに、日本藝術者照葉龍二名の寫眞を掲げあり、此の兩名は實に東京の藝術者を代表したるものにして世界に向つて誇るに足り、亦世界的美人なりと云へり、亦一種の名譽とす可き。

**敷島スラムク石發賣十週年紀念品附發御披露**

**發賣捆數及方法**

一敷島スラムク石 五百捆

但し壹捆の打數は左の通り

大形は 二十四打入  
小形は 四十八打入  
大形詰合は 大形十二打入  
小形詰合は 小形二十四打入

○景品

大形 半打に對し郵便葉書壹枚  
小形 壹打に對し同壹枚  
即ち壹捆に對し同 四十八枚

右の外壹捆毎に

景品引換抽籤番號券貳枚

右抽籤番號券は抽籤の結果により左の景品を贈呈可仕候

第一等 金拾圓(發賣商品切手)壹枚宛 五口  
第二等 金七圓券 同 拾口  
第三等 金五圓券 同 拾五口  
第四等 金三圓券 同 三十口  
第五等 金一圓券 同 四十口  
第六等 金二十五錢券 同 九百口

抽籤期日 大正二年五月二十五日  
抽籤場所 東京市日本橋區馬喰町東京小間物化粧品商會事務所にて抽籤す

當籤發表 大正二年六月一日發行の東京小間物化粧品商會にて發表す

景品引換期限 同月三十日まで期限後同は無効とす

發賣期日 大正元年十二月十日より

東京市京橋區新富町七丁目六番地

**相馬帝國社**

電話東京八九七番  
接替口東京三三六番



購讀料領收

金武岡也 金武岡也 金武岡也... (List of names and amounts for subscription fees)

入輸直 商料原香芳... (Advertisement for perfume with list of agents and locations)

第七 商品改良會... (Notice regarding product improvement and company information)

表發號番籤當品景回貳第



券桐拾... 八 五 妹 姉... (Advertisement for 10-ryu tickets and product prices)

券桐五... 拾 四 貳 壹 弟 兄... (Advertisement for 5-ryu tickets and product prices)

券桐壹夫... 婦 錢拾五圓五... (Advertisement for 1-ryu tickets and product prices)

稻葉丹濱堂... 大阪市南區西賑町十八番地... (Address and contact info for Inaba Danhinkan)

此以外の番號は... (Additional list of ticket numbers and product prices)

走り書

別府は入浴の客多く爲めに商業も振ふと云ふ誠結核なる温泉地なり

元祖の造花に 萬屋の造花に 元祖の造花に

大正式の女

美しい着物を着るにも、美しく化粧をするにも、美人の御身として

少くも羨らないうちに、素顔に見えぬやうに自然の美しさに見えぬやうに、それ故に化粧は又なかく念入り

第一回大品當籤番號發表

純白浮石 純白浮石 純白浮石

謹啓 嚴寒の初各位 益々御清榮奉賀上 候陳ば囊に發賣仕

Table with columns for prize categories (壹等, 貳等, 參等, 肆等, 伍等) and corresponding numbers. Includes a '景品引換' section on the left.

# 謹告!

## 香水原料

(原名オリヂナルは) だつた

### 一滴一週間

毎日の使用

### 一滴で充分

廿倍の効力ある

### 一滴の香水

一瓶の量

### 二百八十滴

壹瓶正價一圓廿錢

故に人呼んで

オリヂナルを

### 一滴香水と云ひ

### 一滴間香水と云ひ

### 一週間香水

### とも云ふ

本品御注文の節は

安藤井筒堂發賣品

と御書添を乞ふ

### 象印齒磨本舗

東京日本橋區水天宮前

發賣元 安藤井筒堂

大阪南久寶寺町四丁目

代理店 藤森源之助

## アハ、ウフ、

▲陰陽笑ひの研究▼

此の頃では落語家までが、チヤンと之を覚え込んで『鬼角笑ひ』は、お笑ひ、胃の消化を助け大層な身體の利益になるものな想で、『なんかと學ぶ』笑ひた事をいふが受買ならぬ。正味正當の學者のうちに、近頃笑ひは消化を助くるものだと云ふ論がある。

○笑ひの二種 今を去ること四百年前、ニケチウスと申す伊太利の哲學家が申すことに、笑ひ人は脾の臟の大きい人で、脾臟の大きい人は善人の氣、能く笑へる人は善人だと云ふ。あるところではこの脾臟といふものは近世の生理學者の說に據ると、脾臟といふ消化液を小腸に分泌して消化を助くるといふ事になつて居る。若しニケチウスなる伊太利哲學家の如く、果して笑ひの發動中樞が脾の臟にあるものとするれば、大きな脾臟からは自然脾臟の分泌も多量で、又笑ひ毎にその分泌を促すことになり、自づから消化が良くなる譯だ。然し能く笑ふ者は皆善人だとニケチウスは言ふ。これは甚だ以て反對である。同じく笑ふと言つてもその笑ひの性質に種類が二つあるからで、若し強て之に命名すれば、一は反撥性の笑ひ、一名陰性の笑ひ、又の名自然淘汰の笑ひといふものであり、他は吸引性の笑ひといふものであり、又の名名譽淘汰の笑ひといふものである。

○笑ひの區別 笑ひにも陰陽があるものかと驚かせる人もあるが知らんが、確に、一體陰と陽と云ふ言葉は人間が勝手に製造したものだが、仁王母の木像などで口を開いて居るのを陽の像と云ひ、口を閉めて、分別面をしてるのを陰の像といふのが世間一般の通り相場である。故に笑ひの種類を陰陽に別けるにしても、笑ひの仁王母陰陽の區別を應

用し、總て口を開けて笑ふ笑ひを陽とし、口を閉めて笑ふ笑ひを陰とする。陰の笑ひの方は専ら他人を反撥する爲めに用ひらるゝ笑ひであるから、之を反撥性の笑ひと稱する事が出来る。して又かく他人を反撥する爲めに笑ふのは、この笑ひを武器として敵を倒し、自然淘汰の間に於て優勝者の位置を占めんとする生存競争の目的より来るもの故、之をまた自然淘汰の笑ひとも云へる。

陽の笑ひは丁度この反撥性、俗にいふ秋波を送る笑ひであるから、吸引性の笑ひとも又難波淘汰の笑ひとも稱する事が出来る。然しこれに四角張つた文字をツツと並べては物理學か化學か乃至は進化論の講義のやう無言自髮樂者か代は今や高評噴くたり買買最も安全

なり三十分で



白毛

本舖東京日本橋區橋本町十三番地  
東京市日本橋區橋本町十三番地  
東京市日本橋區橋本町十三番地  
東京市日本橋區橋本町十三番地

### 俳句披露

對塔庵更隣宗匠選  
題 雪 柳

日一風ある柳 越前多  
雪や浦にも一在所 武蔵逸  
雪解住まふ山家かな 京都名  
雪一句ありて上り坂 紀伊青  
雪解て里の鶴音聞へ 美津美  
雪の初音珍らし雨上り 武蔵香  
雪解の成り成り川の水 出歌白  
雪解や流し流し川の水 武蔵香  
よく伸て柳は土に汚 常陸梅  
算も雪の音も雪解の 和歌春  
此頃白く雪の朝の内 東京春  
青柳の岸に雪の朝の内 東京春  
雪解や流し流し川の水 武蔵香  
雪解や流し流し川の水 武蔵香

海苔 臘月 餘寒 (二月廿日)	兵衛 臘月 餘寒 (二月廿日)	官幣 臘月 餘寒 (二月廿日)	竹内 臘月 餘寒 (二月廿日)	更 臘月 餘寒 (二月廿日)
東京市日本橋區橋本町二丁目	東京市日本橋區橋本町二丁目	東京市日本橋區橋本町二丁目	東京市日本橋區橋本町二丁目	東京市日本橋區橋本町二丁目
横濱市神奈川區日野町	横濱市神奈川區日野町	横濱市神奈川區日野町	横濱市神奈川區日野町	横濱市神奈川區日野町
東京市日本橋區橋本町	東京市日本橋區橋本町	東京市日本橋區橋本町	東京市日本橋區橋本町	東京市日本橋區橋本町
東京市日本橋區橋本町	東京市日本橋區橋本町	東京市日本橋區橋本町	東京市日本橋區橋本町	東京市日本橋區橋本町
東京市日本橋區橋本町	東京市日本橋區橋本町	東京市日本橋區橋本町	東京市日本橋區橋本町	東京市日本橋區橋本町
東京市日本橋區橋本町	東京市日本橋區橋本町	東京市日本橋區橋本町	東京市日本橋區橋本町	東京市日本橋區橋本町
東京市日本橋區橋本町	東京市日本橋區橋本町	東京市日本橋區橋本町	東京市日本橋區橋本町	東京市日本橋區橋本町
東京市日本橋區橋本町	東京市日本橋區橋本町	東京市日本橋區橋本町	東京市日本橋區橋本町	東京市日本橋區橋本町
東京市日本橋區橋本町	東京市日本橋區橋本町	東京市日本橋區橋本町	東京市日本橋區橋本町	東京市日本橋區橋本町

あらゆる家庭に賞讃せらるゝは  
内外化粧品問屋  
東京市神田區橋本町  
發賣元 松井號

## アルエキス石鹼

消毒の力偉大にして又化粧用に適す

### 八千代クレーム

つげ櫛すき櫛  
木櫛筋立塗櫛  
各種製造卸商  
大坂東區南久寶寺町二丁目  
かねめや 要彌三郎  
振替大坂千二百二番

# タバ石鹼

本舖東京 天野城五郎

### 日本石鹼の模範 ケーケの花 百七十五番 石鹼生る!!



本品は我農商務省が輸入防  
止の一策として最新式脂肪  
酸分解器を獨逸より購入せ  
られ老練の評高き弊店工場  
を指定貸下げられ以來幾星

霜の失敗と經驗とを重ね始  
めて芳香品質共に完全無缺  
舶來品に優る

### 天下一品の 製品と成れり

一個御使用ありて其卓効を  
認識御愛買の程切に乞ふ

ケーケの花：化粧用  
ケーケの雪：家庭用  
東京市日本橋區馬場町四丁目三番地  
ケーケの雪 家庭用  
ケーケの花 化粧用  
電話 浪花二六〇二番  
振替口座東京三六五七番

### 田中花王 招致

田中花王 招致  
田中花王 招致  
田中花王 招致

田中花王 招致  
田中花王 招致  
田中花王 招致

田中花王 招致  
田中花王 招致  
田中花王 招致

田中花王 招致  
田中花王 招致  
田中花王 招致

田中花王 招致  
田中花王 招致  
田中花王 招致

田中花王 招致  
田中花王 招致  
田中花王 招致

田中花王 招致  
田中花王 招致  
田中花王 招致

### 今西源太郎氏開業二十週 年祝賀根莖

今西源太郎氏開業二十週  
年祝賀根莖  
今西源太郎氏開業二十週

今西源太郎氏開業二十週  
年祝賀根莖  
今西源太郎氏開業二十週

今西源太郎氏開業二十週  
年祝賀根莖  
今西源太郎氏開業二十週

今西源太郎氏開業二十週  
年祝賀根莖  
今西源太郎氏開業二十週

今西源太郎氏開業二十週  
年祝賀根莖  
今西源太郎氏開業二十週

今西源太郎氏開業二十週  
年祝賀根莖  
今西源太郎氏開業二十週

今西源太郎氏開業二十週  
年祝賀根莖  
今西源太郎氏開業二十週

### ツバメ香水 水部特賞

ツバメ香水 水部特賞  
ツバメ香水 水部特賞

ツバメ香水 水部特賞  
ツバメ香水 水部特賞

ツバメ香水 水部特賞  
ツバメ香水 水部特賞

ツバメ香水 水部特賞  
ツバメ香水 水部特賞

ツバメ香水 水部特賞  
ツバメ香水 水部特賞

ツバメ香水 水部特賞  
ツバメ香水 水部特賞

ツバメ香水 水部特賞  
ツバメ香水 水部特賞

### 近代の夫人

近代の夫人  
近代の夫人

近代の夫人  
近代の夫人

近代の夫人  
近代の夫人

近代の夫人  
近代の夫人

近代の夫人  
近代の夫人

近代の夫人  
近代の夫人

近代の夫人  
近代の夫人

### 洗粉 印刷用

洗粉 印刷用  
洗粉 印刷用

洗粉 印刷用  
洗粉 印刷用

洗粉 印刷用  
洗粉 印刷用

洗粉 印刷用  
洗粉 印刷用

洗粉 印刷用  
洗粉 印刷用

洗粉 印刷用  
洗粉 印刷用

洗粉 印刷用  
洗粉 印刷用

### 骨皮道人遊

骨皮道人遊  
骨皮道人遊

骨皮道人遊  
骨皮道人遊

骨皮道人遊  
骨皮道人遊

骨皮道人遊  
骨皮道人遊

骨皮道人遊  
骨皮道人遊

骨皮道人遊  
骨皮道人遊

骨皮道人遊  
骨皮道人遊

## 無脂肪 脂肪酸 油香ノボケア

本一價定 錢五拾四

時勢は正に斯かる  
芳香無比  
純粹精製  
アケボノ香油を  
要求せらる

目下現品一打に對し  
見本品一打を添付す

アケボノ香油は  
頭髮に最も有害なる有機酸を  
脱したる  
天下の絶品なれば無脂肪酸と命  
名し廣く海外までも盛んに輸出す

園花榮田北 京東元賣發

店約特 (順はろい)

脇田 盛具堂  
田中 花王堂  
武井 商店

天野 源七  
橋屋 支店  
柳下 藤五郎

酒井 商店  
三木 櫻花堂  
清見 商店



# 油香田代千

今の流行？  
憲政擁護に  
千代田香油



本品は何故に如斯高評を博する... 品質の純良是也 香氣の馥郁是也

山岸三之助  
東京 馬喰町四  
大阪 豊町二

## 雷電爲右衛門

酒樽の曲持

爲五郎は一分の金を買つて、ノソリノソリ政五郎の家を立出まして、彼方此方買入屋を探しましたが、どいふ買入の下げやうと思ふやうな買入がない、四日市に紙買入の間屋がございませぬ、其の店へ来て見ると、大きな買入が出来て居るのを見たから、  
「おい御免よ、お出なさいませぬ、此の買入を賣つて買ひなさい、夫は看板でございませぬ、看板でも何でも構はない、夫は買入の形をして居るだけで、木で彫つてあるものでございませぬから、お用ひにはなせませぬ、身ながら一掃大きな品を見せたい、お果なせえ、夫から種々出して見せたが、どうも氣に入らない、身はアトウも往かねえ、斯んな小な物ぢやア持てねえから、又來やう」と其所を飛出して、爲五郎は仕方かねえ、是ア止だ、煙草さへ喫まなけりやア買入も入れかねえ、家へ行つて親方に錢を返さう」と神田の鎌倉河岸へ出て、ブランク來ると、豊島屋と云ふ大きな酒屋が其の頃ございまして、其の豊島屋の河岸まで参りますと、酒樽の曲持をして居ります、大勢の者が周圍へ集つて見て居る、只酒樽を藏へ置たいのだが、力自慢の若い衆と見えて、頻りに曲持をして居る様子、立つて居る者は一文も要らないから、各自に種々な事を云つて居る、甲、金兵衛さん、那の人が差す胸板が、宛然空つ樽でも持ち上るやうだが、中々衆人にア持てませぬ、いね、どうして餘程の力がなけりやア持てませぬ」と大勢見居る、爲五郎何かと思つて、人の後ろで覗いたが、身の丈が大きいからソツクリ見える、黙つて見て居れば宜かつたに、大きな聲を揚げて、  
「身ア、ハ、ハ、ハ、此奴等ア皆な主人の飯を食つてるのだから、船から



上つた酒樽を運ぶのに、曲持などをして居るが、そんな真似をすりやアどうするのだ、早く運んで終へ」之を聞たから、酒屋の者は承知しない、  
「大きにお世話だ、早く運ばう」と、  
「運ばう」と此方の勝手だ、爲夫やア勝手だらうが、一ツつ、運んで居るから手間は取れる、三ツ四ツ、時に行きやア運ばねえ、馬鹿ア云やアがれ、空つ樽ぢやアねえ、身が詰つたら、爲夫も身が詰つても、三本位は運ばう、  
「の私アまだ樽は持た事アねえが六本位は運ばう、さうなもので、是はヤア狂人だ」といふと、豊島屋の若い者は口が惡いから堪らぬ、若オ

の毒だが此方に自分がある、大勢で、手前の頭の毛を引抜いて、物主に何うだ、爲夫も宜からう、夫ぢやア今度度をして携いで行かうか」と爲五郎怒りの間に酒樽の外し繩の太い奴を持って來て、三本づつ、携いで、何所から持て來たか、恐ろしい太い丸木を其の間へ入れて、スツクリ、携いばかりにして、爲夫やア持て行くが宜いかね、着宜いけれども持てねえ、斯んな物は高が知れて居る、爲五郎肩を入れて、ウームと携がうとしたが、少し荷が重い、さうございませぬ、六本と云ふのだから中中大變な重量だ、爲夫は仕損なつた、携げない事はなからうと思つたが、少し難い、さうする事ア出来ねえやアがれ、とうする事ア出来ねえやアがれ、今どうするか見やアねえ、ア待て、是が携げないやうな事では迎も相撲にはなれないや、何程の事やあらうと思つた爲五郎、生懸命に全身に力を籠めて、ウームと一聲叫んだかと思ふと、うやうやうと聲を上げて、腰を切つたから、夫を擔ぎ上げた、ワツツ一同の見物聲を揚げて見て居る中、爲夫アモウ斯う携いで居るやア何の事アねえ、此方の手が空で居るから、一本の本遣せ」と六本の酒樽を荷ひ、一本の本遣つて、被りを左の手に掲げて、ノソリノソリ出掛けたから見物は驚ろいた、是やア化物だと、疎から、尾尾尾、来る、流石の爲五郎、重いから休まうとして、ゾロゾロ疎から尾尾尾、来るので、休む事が出来ない、遂々三河町三丁目まで休まずに持て來た、政五郎の若い者が表に居たが、突然飛込んで來て、親分行つて御覽なさい、爲の野郎が持て來ました、政五郎、いぢやアねえか、何を持て來たんだ、酒樽を百本ばかりか、一人で引携いで参りました、嘘を吐け、酒樽を百本なんて引携い、奴があるか、嘘ぢやアございませぬ、マア行つて御覽なせえ」と云はれて、政五郎

## 東博開催認可

大正三年度に於て上野公園に開會せんとする東京博覽會は内務省に於て認可申請中の所二十九日認可の指令ありたり其の總經費九十五萬圓の内、左の如し  
▲大正三年度支出 十七萬六千圓(後略)  
▲大正三年度収入 一四萬圓(後略)  
▲同三年度支出 七十三萬四千圓(後略)  
▲同三年度収入 七十三萬四千圓(後略)  
▲同四年度支出 五十四萬圓(後略)  
▲同四年度収入 五十四萬圓(後略)  
結果恐ろし  
甲「彼方の奥さんは今日新しい着物を御注文に出御でございませぬ、此間作つた着物乙「それはア好かつた、此間作つた着物の御定を携ひに行つたのかと思つて本當に驚ろした

東京日本區横山町三丁目三番地  
柳下藤五郎商店  
電話漢花三〇番一六〇番  
振替口座東京四九八番

○發賣期日 大正元年十二月一日より

○景品

壹等	金五圓券	貳拾本
貳等	金貳圓券	參拾本
參等	金壹圓券	四拾本
四等	金伍拾錢券	六拾本
五等	金拾錢券	貳百五拾本
六等	金參拾錢券	六百本

○發賣期數及方法

ミヤコ石 壹打 入貳百捆  
ダリヤ石 壹打 入貳百捆  
鳳凰ムスク石 壹打 入貳百捆

大形二十四打入 貳百捆  
大形四十八打入 貳百捆  
小形廿四打合

景品引換期間 大正二年六月一日發行東京小間商同業組合事務所に於て抽籤す  
當籤發表 大正二年六月一日發行東京小間商同業組合事務所にて發表す  
景品引換期間 一日迄期限後は無効のものとする



### 東京小間物の粹は 悉く弊店に集る

#### 營業品目錄

- 木櫛類お六竹唐櫛類
- 東髮櫛及び輪櫛類 各種
- ゴムピン鐵ピン夜會ピン 各種
- 蒔繪櫛 筭組物 各種
- ゴム櫛横櫛田保櫛 各種
- 夜會かん元結止お下止 各種
- 鋼田保金前髮止 各種
- 洋銀かん 各種
- 指輪七々子指皮 各種
- リボ 各種
- 疋田絞りのて手がら類 各種
- 花かん類花根掛 各種
- 丸くけ細物根掛 各種
- 玉根掛ゴム玉石玉根掛 各種
- 元結香油練油 各種
- かもじスキ毛附類 各種
- まげ 各種
- 紅おしろい齒磨 各種
- 眉はけ齒ブラシ及楊枝類
- 額縁鏡懷中鏡各種
- 葛引類 丈長各種

#### かみ製造 小間物問屋

島村覺之助商店

電話三四五七番  
振東九四九六番

#### 營業振りの誠實勤

勉なるは一般の定評

#### 地方徴税現況

▲市町村長の努力を要す 地方徴税の成績不良なるは國稅に比し其の税種並に納税者に相異なるが爲のみに依るにあらざりて畢竟之に對する町村長等地方當事者の努力不足なるの結果也市町村長等が徴税に對し重きを措かざるは地方民納税上に惡習慣を作りたる主因なり故に地方民の納税成績を良好ならしむるは地方民に良き納税習慣を作しむるにあり

▲内務省方針 然るに市町村理事者之を輕視したる爲め積弊の餘り惡習慣を作り容易に矯正する能はざるは一方には之が直接監督の地位に在る内務省の方針を誤りたるが故にもよるべしと思惟す元來内務省は地方公共團體を指導誘掖するに方り唯地方團體の爲すべき事業にのみ重きを措き徴税の如きは常に之を輕視して顧みざる傾きありし爲めに市町村理事者も亦之に倣ひて徴税を等閑視し遂に今日の積弊を見るに至りたる次第ならんとは余嘗て直接徴税の任に當るもの意見にして屢々之を内務當局に進言する所ありしが内務省も之を諒し市町村長に督勵を加へしは近來漸く好成績を擧るに至りしは悦ぶべし

▲國稅との比較 或は地方稅は納税者の資格之を國稅納税者と比較して甚だ低きが故に滞納懸なるを免かれずと云ふものあり多少其邊の事情ありとするも地方稅の徴收不良なるは前記の如く主として其任にある市町村理事者の放任懸なるに歸せざるべからず國稅の如きも其徴收に方り市町村理事者の如き心掛を以てせば恐らく今日の如き良成績を收むることを得ざるべし要するに地方公共團體に於て事業の停滯せるは畢竟地方納税の不良にして之が經費の支辨に苦むに基因する所多きを以て市町村長の如き地方公共團體理事者は大に努力を加へざるべからず

## 報 畫 間 週

島櫻及市島兒鹿



場泉温府別



所鐵製松若

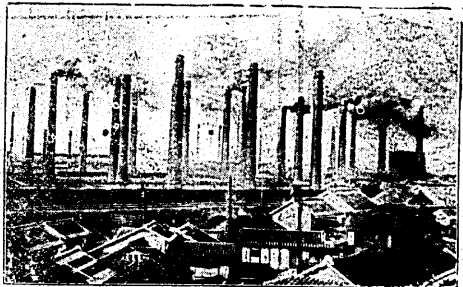

場工築新崎ケ尼社會式株スーザラブーパリ本日るたし行舉を式業開日四十二月一

門表宮幡八佐宇



量料原

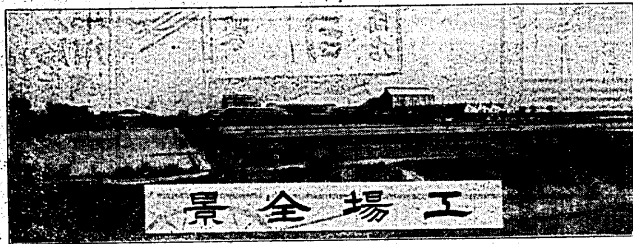

景全場工



(西南)頭卓天場工

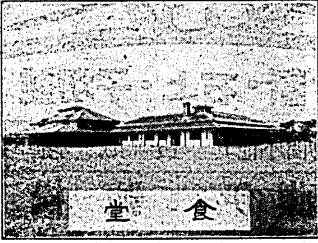

堂食

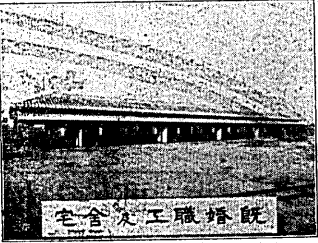

宅舎工職塔既

## 廉價無敵品質佳良海軍浮石

抽籤期日は

來る二月

十五日なり

御注文後れの各位は至急各特約店へ向け御問合せ被下候は、未だ多少の殘荷有之事と存候

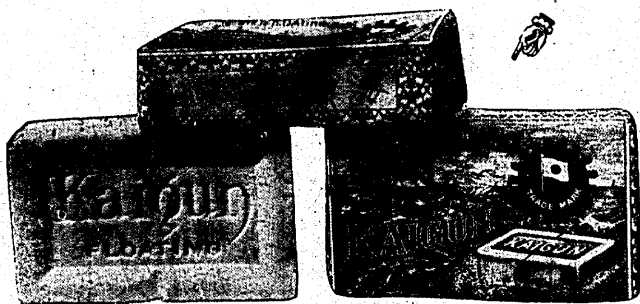

東京小間物問屋聯合發賣

東京市小石川戸崎町九十六

安永舎

電話番町一四〇番

ウキワ石輪製造本舗

カリン浮石輪



# 不二石鹼新製紀念品特賣

謹啓 嚴寒の砌り各位益々御繁榮の段奉賀上候陳者今般弊店より新製品として精良且つ極めて割合よき不二石鹼發賣仕候に付ては披露の爲め左の規定に依り大景品提供致し候間何卒此の際特別の御盡力を以て大盛況の下に結了致候様陸續御用命の程偏に願上候

## ●不二石鹼發賣相數(壹千打入)壹千相

二十打入壹相に對し本券一枚添付

一等	金拾圓	商品切手	貳	本
二等	金五圓	同	五	本
三等	金貳圓	同	拾	本
四等	金壹圓	同	五拾	本
五等	金五拾錢	同	百	本
六等	金參拾錢	同	八百參拾參本	本
合計壹千本壹本もはづれなし				

## ●特別報酬券

一等	金五拾錢	商品切手	參	本
二等	金參拾錢	同	五拾	本
三等	金貳拾錢	同	百五拾	本
四等	金拾錢	同	五百	本
五等	金五錢	同	壹千	本
等外	以上の各等に當りてざるも のには報酬券壹枚に對し金 壹錢の商品切手を配當す			

本券は半打毎に一枚宛添付

## ●拾相景品券

一等	金參拾圓	商品切手	參	本
二等	金拾圓	同	五	本
三等	金五圓	同	拾	本
四等	金參圓	同	貳拾	本
五等	金壹圓	同	五拾貳本	本
合計百本 壹本もはづれなし				

二十打入拾相に對し本券一枚添付

## ●特別報酬券規定

報酬券は四萬枚を以て壹回分とし之れを「い組」「ろ組」「は組」に組に分ち即ち壹組壹萬枚に對し左記の通り抽籤を行ひ洩れなく配當を爲す當籤番號は各組に通用すべきものとす

右兩種共等級は市内特約店諸氏及組合事務所員諸氏の御立會を乞ひ最も公平なる抽籤法に依り相定申候

### 抽籤期日

### 抽籤場所

# 製本舖井村整興社

## パスタ浮石第二回景品發賣

發賣にパスタ浮石第一回景品附發賣仕候處各位の熱誠なる御援助に依り忽ち豫定相數を賣盡し大盛況の下に結了仕候段難有御厚禮申上候就は左記規定の如く第二回大景品附荷物發賣仕候間賣切前に續々各特約店へ御注文仰付被下度願上候

## ●パスタ發賣相數(壹千打入)貳千相

浮石鹼發賣相數(壹千打入)貳千相

一等	金五圓	商品切手	五	本
二等	金參圓	同	拾	本
三等	金貳圓	同	五拾	本
四等	金壹圓	同	百	本
五等	金五拾錢	同	貳百	本
六等	金拾錢	同	千六百三十五本	本
合計貳千本 壹本もはづれなし				

拾相券景品目次

一等	金貳拾圓	商品切手	五	本
二等	金拾圓	同	拾	本
三等	金五圓	同	拾五	本
四等	金貳圓	同	參拾	本
五等	金壹圓	同	五拾	本
六等	金五拾錢	同	九拾	本
合計貳百本 壹本もはづれなし				

### 抽籤發表

### 引換期限

大正三年二月中旬  
東京日本橋區馬喰町三ノ十東京小  
間物化粧品卸商同業組合事務所

大正三年二月發行東京小間物化粧品商報  
並大阪化粧品商報に發表す  
右發表當日より大正三年四月三十日限り  
とす期限經過後は一切無効とす

# 告護賣特附品景大回參第驗石浮大立



謹啓 夙に品質卓絶価格低廉經濟無比を以て一般家庭に於ける好評を博し候弊廠發賣浮石驗ソープ、アイランド マツプ、ネルソン 儀御座るを以て販路の普及需用の廣汎を來たし紛々たる我が浮石驗界に超然として新起元を劃し需用は常に供給に倍するの大盛況を呈し候事全く御同業各位の深甚なる御褒揚に因る所と銘肝雖在候就ては此際尙一層の擴賣を期し且つは平素の御愛顧に酬ひ度く本年は更に無類徳用向イヌワ 浮石驗を加へ大膽ながら各位の御同情を力として發賣總額相数を倍加して一萬圓と下記の方法に據り極めて有利の大景品附相發賣仕 候間 何卒倍舊の御援助を以て例に依り大盛況の下に本特賣を終了せしめられんことを冀望の至りに不堪只管奉備願候敬白



## 次目品景

壹	等	金貳拾圓	商品切手	壹
貳	等	金拾圓	同	五
參	等	金五圓	同	拾
肆	等	金貳圓	同	拾
伍	等	金壹圓	同	百
外	等	金五拾錢	同	八百貳拾四口
計	壹	千口	但し壹口もはづれなし	

### ◎甲 號

壹圓毎に添附する請求券拾枚毎に本券壹枚を呈す

## 次目品景

壹	等	金拾圓	商品切手	貳
貳	等	金五圓	同	拾
參	等	金壹圓	同	百
肆	等	金五拾錢	同	百
伍	等	金貳拾錢	郵便切手	貳千
外	等	金拾錢	同	七千四百拾口
計	壹	萬口	但し壹口もはづれなし	

### ◎乙 號

右各壹圓毎に添付する番號記載の景品券

## 譯 内

ブイ	大形	百個	入	壹千
同	小形	貳百個	入	貳百
アイ	ランド	百個	入	參千
マ	ツプ	百個	入	壹千
ネ	ルソ	百個	入	壹千
イ	ヌワ	百個	入	參千
計	壹	萬口	但し壹口もはづれなし	

# 浮石驗御注文絶好のチャンス!!!

## 特賣總數 合取 壹萬圓

# 實益と趣味ある大景品附特賣!!!

### ●抽籤方法

上記の等級は市内特約店諸氏及同業機關新聞社員の御立會を乞ひ最も公平なる抽籤法により相定め可申候但し景品券御所有の方は御立會御隨意の事

### ●抽籤期日

大正三年一月

### ●抽籤場所

東京市日本橋區馬喰町三丁目東京小間物化粧品卸商同業組合事務所

### ●當籤發表

大正三年一月未發行の東京小間物化粧品商報紙上に發表す

### ●景品引換

右發表當日より大正三年三月三十日限りとす

### ●荷物發送

但し右期限經過後は一切無効の事御注文順に依り直に發送可致候

以上

本紙 一ヶ部 送料共 金六拾 錢

五號字十六字 第一面 日一行

金貳拾 錢

金貳拾 錢

發行所

發行所

東京市日本橋區馬喰町三丁目番地 番四三三東振

# 東京新聞化粧品商報

支店所在地新聞店にあり

◎第三面（同報中） 金四 拾拾

◎東京、國文社

◎電話 東京 一八五七三番

振替東京一八五七三番

特別廣告

本商報の廣告を見て取引願する者、商標商標紙上に依る旨御注意願ひをせよ、御試用には御便宜上小分け販賣仕儀

内外化粧品問屋  
協田盛眞堂

東京 横山町  
新花玉白粉

振東四四二七七  
電浪四四二七七

## 直輸入 商料原香芳

部料香澤松

西町石本區橋本区市京東  
目丁二町慶福區市市販大



## 水香メバツ 賣特部東

多發 一の同 したる 爲め 豫定の

### 壹千梱は

鋪本 園香芳野矢

特許 意匠 商標 願代及定鑑  
特許辦理士  
稻木繁太郎  
東京水鏡町九丁目  
電話新橋二七〇

## 内外化粧品問屋

日本橋區馬場町四丁目三番地  
振替口座一七四七〇番  
杉山商店



最高等美髮料  
許特賣專  
日本東京 エンメル商會

内市京東 店理代 (組はらひ)  
山崎町山崎町三丁目  
山崎町三丁目  
山崎町三丁目  
山崎町三丁目  
山崎町三丁目

特許 輸入ヘイヤロール  
特許 日本髪前髪立  
舶来スキ毛  
シヤグマ原料  
東京市神田區豊島町十七番地  
發賣元 田中金三郎  
振替東京一八二八八番



愈々  
二月一日より  
クラブ洗粉、クラブ白粉、クラブ齒磨を始め  
各種クラブ化粧品聯合の  
クラブ式三大報酬と三大景品發表  
太陽券第七回提供  
僅か二萬五千枚限り報酬金及景品券進呈

太陽券對する 報酬金七千圓  
御注文金額高拾七圓毎に金貳拾錢宛を臨時報酬として本舗より進呈す  
是れクラブ式獨特の報酬提出方法なり

太陽券對する 景品高金景  
御注文金額 壹拾九百四十圓  
壹枚宛進呈すべき景品券抽籤等級

甲の總額	金七拾五圓也
乙の總額	金壹千圓也
丙の總額	金壹千貳百圓也
丁の總額	金六拾圓也
店員の幸運!!	金百五拾圓也

是外餘圓六〇〇圓千壹金に當ては手切の餘圓に當て候間番外は報酬金の外に參銭切手一枚宛配當の割合に相成候。但し當籤者の御便宜上送料に振替ても差支無之候。

特別 報酬金 景品券  
クラブ化粧品聯合にて  
拾梱毎に特別報酬金と特別景品券を進呈  
特別報酬金は御注文高十梱毎に壹圓宛臨時特別報酬として本舗より進呈す千梱以下の端數に對しては進呈せず

最大 報酬金 景品券  
クラブ化粧品聯合にて  
壹百梱毎に最大報酬金を進呈  
尚ほ最大景品券も共に進呈仕候  
最大報酬金は一百梱毎に貳拾圓宛臨時最高の報酬として本舗より進呈す(百梱以下の端數に對しては進呈せず)

クラブ化粧品 總本店 大阪南御堂前 中山太陽堂  
振替附金口座大阪二三四番 電話東京一六六番東京一六五番

# 美人洗髮印高等御髮あらひ粉

## 三重重大景品附物發賣

ばら齒磨本舖 東光園

東京市神田區久右衛門町

に酬ゆるの微意を以て今般破天荒なる三重景品附物發賣仕候間何卒下記規定御高覽の上續々御注文を賜り度奉希上候 敬具



向春の砌り各位愈々御清榮奉賀候陳者板橋百花堂製造の美人髮洗粉の儀逐日隆盛の好況を呈し候事偏へに同業者各位の熱誠なる御同情の賜と深く奉感謝候就ては聊か平素の御引立

●抽籤番號發表

●抽籤日期

●當籤番號發表

●抽籤場所

▲附言 五拾捆御買求の節は

級等の券	拾五	級	一本の報酬金	當籤數
一等	金貳拾圓	(全通川商切手)	壹圓	本
二等	金拾圓	(同)	伍圓	本
三等	金五圓	(同)	拾圓	本
四等	金壹圓	(同)	百八拾圓	本

第三、五拾捆券 本券は五百袋入五拾捆毎に壹枚宛添付仕候

大正二年十月上旬

大正二年十月中旬發行東京小間物化粧品商報紙上に於て

東京小間物化粧品御商同業組合事務所に於て

大正二年七月一日迄の間興行中何時にても御隨意に御觀覽出來得る帝國劇場入場券に御座候間在來の觀劇會とは異り最も御便利の方法に御座候

詳細は本券に就て御覽覽被下度候

本券は五百袋入壹捆毎に壹枚宛添付仕候

本券は五百袋入壹捆毎に壹枚宛添付仕候

第二、觀劇券

本券は五百袋入壹捆毎に壹枚宛添付仕候

本券は五百袋入壹捆毎に壹枚宛添付仕候

本券は五百袋入壹捆毎に壹枚宛添付仕候

本券は五百袋入壹捆毎に壹枚宛添付仕候

本券は五百袋入壹捆毎に壹枚宛添付仕候

本券は五百袋入壹捆毎に壹枚宛添付仕候

本券は五百袋入壹捆毎に壹枚宛添付仕候

本券は五百袋入壹捆毎に壹枚宛添付仕候

本券は五百袋入壹捆毎に壹枚宛添付仕候

本券は五百袋入壹捆毎に壹枚宛添付仕候

本券は五百袋入壹捆毎に壹枚宛添付仕候

本券は五百袋入壹捆毎に壹枚宛添付仕候

本券は五百袋入壹捆毎に壹枚宛添付仕候

本券は五百袋入壹捆毎に壹枚宛添付仕候

本券は五百袋入壹捆毎に壹枚宛添付仕候

本券は五百袋入壹捆毎に壹枚宛添付仕候

本券は五百袋入壹捆毎に壹枚宛添付仕候

本券は五百袋入壹捆毎に壹枚宛添付仕候

學藝造花材一式 美術造花材一式 各種造花材一式

東京市神田區久右衛門町

香芳商料原 入輪直 衛兵太上井

東京市日本橋區橋本町三丁目八十番地

學用生學 雜囊 各種品揃

東京市日本橋區橋本町四ノ八

何故化粧品の注文は 脇田盛眞堂に 限るか!!

それは親切で確實で 而かも破格の大勉強を 爲すからである

東京市日本橋區橋本町二丁目

脇田盛眞堂

電話替 浪東 花京 四四 番番 七七

THE CAMEL 印ダクラ MUSK SOAP

完全なる品質と優秀なる香氣と 相和して使ひ心地よく經濟向として 一般の家庭に愛用せらるゝとは

製日本位のラクダ石鹼なり 本舖東京市石町三 井上太兵衛

東京小問物化粧品名鑑

第二輯發行豫告

本紙購讀料一箇年分拂込の讀者に無代進呈

昨年本紙新設部として發行の東京小問物化粧品名鑑は始めての編集云々の材料の供給側に於ても躊躇を以て...

東京小問物化粧品商報社

振替東京一八五一七番

本紙購讀料壹箇年分(金壹圓)此際御拂込の讀者には右名鑑進呈の外下記寄贈の副景品を分呈す

第一輯東京小問物化粧品名鑑進呈副景品

- 一 一ノトリ化粧箱 二十個 替平君
一 ネルソン浮石粉 百個入一箱 田中花玉堂君
一 ライオン洗石粉 一箱 小林富次郎君

- 一 エンプレス水白粉 五打 本店君
一 クラブ洗面香水 二打 本店君
一 クラブアッシュソープ 二打 中山太陽堂君

- 一 キービッド香水 二打 御園 商店君
一 ツヤ洗粉 十打 石丸東洋堂君
一 効美水 百本 伊藤共盛堂君

- 一 ジェリン化粧液 五打 志村 民藏君
一 キービッド白粉 五打 杉山 商店君
一 アルボース軟膏 五打 扇橋製藥株式會社君

- 一 アケボノ香油 三打 北田榮花園君
一 敷島石鹸 十打 相馬帝國社君
一 蝶児印特製煉石鹸 五打 蝶児印製煉石鹸 五打 林 磯 八君

- 一 ユニオン美顔料 四打 古屋 善平君
一 リリー煉石白粉 五打 近源 商店君
一 壽々し香 二十五打 伊勢吉本店君

- 一 アイス洗粉塊入 五打 大和屋商店君
一 エメラル化粧水 五打 理容 商會君
一 カリン浮石粉 五打 安 永 倉君

- 一 浮輪石粉 五十個 安 永 倉君
一 一ツヤ洗粉 十打 石丸東洋堂君
一 効美水 百本 伊藤共盛堂君

- 一 一ツヤ洗粉 十打 石丸東洋堂君
一 効美水 百本 伊藤共盛堂君
一 ジェリン化粧液 五打 志村 民藏君



社告 各名譽の方面へ視察を兼ね本紙購読料一箇年分拂込の讀者に無代進呈の東京小問物化粧品名鑑第二輯は...

購讀料領收

- 旭川 藤田 商店君
下野 鬼澤松之助君
岩見澤 長島善太郎君

# 花王石鹼

## 第拾回報酬配當券當籤番號發表

謹啓 春寒料峭の禱り  
 愈御隆昌奉賀上候陳者  
 各位の深厚なる御愛顧  
 と多大の御同情を以て  
 販路の普及需要の廣汎  
 を致し候平素の御眷遇  
 に酬い度く發賣仕候花  
 王石鹼第拾回報酬配當  
 券抽籤の儀去る二日東  
 京小間物化粧品商會同  
 業組合事務所に於て特  
 約店并に商報社員立會  
 の下に厳正に執行の結  
 果下記の通り當籤相成  
 候間此段御報告申上候  
 也

大正二年二月九日  
 東京市日本橋區馬喰町二丁目  
 本 舗 長 瀬 商 會  
 代理店 大崎組商會

○景品引替  
 二月九日より五月三十  
 一日迄東京馬喰町長瀬  
 商會に於て引換仕るべ  
 く期限後は無効の事と  
 御承知願上候

### ○壹等 金五圓 (全國通用商品切手) 參拾本

53 234 630 1049 1409 1605 1803 2166 2272 2327 3087 3546 3548 3821 4096 4206 4488 5313 5648 6157 6805 6912 7130 7225 8446 8930 8994 9529 9571 9637

### ○貳等 金貳圓 (全國通用商品切手) 七拾本

13 61 140 169 190 327 494 547 677 679 701 1047 1200 1210 1283 1831 2017 2042 2578 2590 2607 2889 3191 3219 3409 3724 3750 3859 3885 4127 4289 4357 4675 4807 4853 5228 5345 5399 5409 5442 5457 5463 5804 6195 6282 6513 6557 6562 6580 6596 6793 7196 7218 7579 7716 7718 7901 7922 8023 8088 8318 8445 8558 8606 8772 9203 9351 9378 9745 9753 9905

### ○參等 金壹圓 (全國通用商品切手) 百本

8016 288 8064 384 8112 503 8128 716 8184 744 8210 825 8228 830 8346 974 8419 1029 8454 1059 8502 1176 8623 1221 8821 1289 8921 1408 8937 1430 9085 1648 9291 1684 9314 1732 9406 1777 9423 1798 9550 1833 9697 2115 9743 2155 9933 2377 9961 2890 2495 2708 2741 2841 2854 3205 3296 3537 3866 3914 3940 3999 4103 4614 4883 4909 5007 5210 5257 5523 5557 5562 5580 5585 5598 5609 5645 5677 5720 5723 5790 5873 6135 6192 6378 6567 6901 6945 7079 7271 7412 7441 7452 7546 7577 7677 7693 7717 7890 7953

### ○肆等 金五拾錢 (全國通用商品切手) 參百本

2803 57 7824 2827 7878 2828 7912 2830 7925 2847 7952 2897 7989 2929 8005 2951 8098 2953 8107 2954 8137 3014 8145 3042 8154 3107 8245 3143 8252 3179 8268 3198 8374 3200 8380 3260 8392 3277 8387 3280 8502 3289 8536 3305 8560 3306 8597 3310 8656 3366 8670 3417 8687 3429 8718 3440 8725 3457 8730 3468 8743 3473 8744 3494 8762 3507 8788 3510 8874 3535 8915 3575 8920 3599 8939 3654 8946 3691 9008 3697 9016 3743 9040 3776 9059 3863 9064 3928 9108 3933 9109 3937 9152 3964 9155 3978 9166 4065 9177 4108 9265 4126 9285 4143 9317 4189 9321 4200 9341 4214 9516 4254 9559 4299 9561 4349 9570 4372 9575 4406 9579 4543 9585 4591 9605 4747 9636 4748 9639 4777 9646 4913 9679 4933 9719 4996 9747 5044 9802 5068 9844 5140 9849 5153 9884 5162 9988 5188

### ○伍等 金參拾錢 (全國通用商品切手) 五百本

7820 5190 2803 57 7824 2827 7878 2828 7912 2830 7925 2847 7952 2897 7989 2929 8005 2951 8098 2953 8107 2954 8137 3014 8145 3042 8154 3107 8245 3143 8252 3179 8268 3198 8374 3200 8380 3260 8392 3277 8387 3280 8502 3289 8536 3305 8560 3306 8597 3310 8656 3366 8670 3417 8687 3429 8718 3440 8725 3457 8730 3468 8743 3473 8744 3494 8762 3507 8788 3510 8874 3535 8915 3575 8920 3599 8939 3654 8946 3691 9008 3697 9016 3743 9040 3776 9059 3863 9064 3928 9108 3933 9109 3937 9152 3964 9155 3978 9166 4065 9177 4108 9265 4126 9285 4143 9317 4189 9321 4200 9341 4214 9516 4254 9559 4299 9561 4349 9570 4372 9575 4406 9579 4543 9585 4591 9605 4747 9636 4748 9639 4777 9646 4913 9679 4933 9719 4996 9747 5044 9802 5068 9844 5140 9849 5153 9884 5162 9988 5188

○等 外 以上の各等に當籤せざる配當券壹枚に對し金壹錢の商品切手を贈呈す



### 桂首相の演説

●議院に公言したる施政方針  
諸君、諸君に於て既に御承知の如く、不肖は舊曆十七日、御承知の如く、直に内閣の組織に從ひ二十一日を以て三たび内閣総理大臣の重任を承へ、諸君に於て既に御承知の如く、諸君と相見、政府の所見の概要を陳述するの機会を得たるは本大臣の深く光榮とする所なり

●政府の財政、經濟の調和を計る爲め  
公債の發行額を減少し、又大藏省の公債の最高限度を五千萬圓以下に止めしめ、これを固り且つ、國債に付ては其の償還計畫を確實に實行すべし

以上政府の胸算に存するものにて相倚り相待ちて五日の再行を見るに至るべし  
▲上奏案、不信任 停會は議院法第三十三條に據り、明に前議を繼續すべきものにて、来る十日の議會に於て然る議院に於て未解決のまゝなり、不信任案の通過の否決の決定せざるべからず、是は憲法第三十九條に依る同一案を再び提出すべからず、云々の條項とは全く何等の關係なし、依て十日の衆議院は第一に不信任案を附議し、議長が演説を許可して其儘となりし島田三郎氏を壇上に登り、上奏案を提出せしむとせば、十日の議場に於て緊急動議を提出し、先づ日程の變更を行はせて後ならざるべからず

### レイト觀劇會開催

先月東京、横濱に限り特賣提供仕候レイト觀劇會は、愈々来る二十日帝國劇場に於て相催し候に付、ては招待券差上度レイト觀劇會御所持の向きは、何卒来る十五日迄に帝國劇場宛て一柄毎に挿入の景品券添付の觀劇申込券御切取御送付煩はし度此段謹告候也

### レイト化粧料本舗 平尾贊平商店

### 時局の今後

●次で来るは急な解散  
衆議院の多數は改選案を策頭として五日の議場に於て政府不信任案を提出し、議會は爲に再度の停會を見るに至れり、今後の形勢や如何

▲政府の態度 政府は(一)新内閣組織以來日淺くして事實上何等の惡政もなく、從て亦善政もなし、故に責任を問はる、所以なし(二)大正の新政に於て議會を解散するが如きは成るべく遠慮すること(三)日數を保有し新政黨に多數の代議士を羅致し、若し之を爲し得るに於ては、國兩黨提案の政府不信任案を否決すること

東京小間物化粧料本舗 組合録事  
二月三日 組合員移轉  
新營業所 日本橋區新町四丁目六番地  
氏名 高橋 春吉君  
右の通り移轉したる旨届出あり  
二月四日 組合新加入者  
氏名 宮本 木村君  
右新規加入したるを以て組合員名簿に登錄す  
○前引新加入者報告中日本橋區米澤町一丁目三番地 吉田 徳藏君  
日本橋區米澤町一丁目三番地 立田 徳藏君  
の誤りに付茲に訂正す

# 御園化粧品獎券

本一月官報第一頁の数字は千七百七十四字

## ウ號當籤は四番!!!

四で終つた番號は皆當選!

御園獎券ウ號は本月一日官報第一頁の字數千七百七十四字を起點として規程に従ひ十を増減した番號が當籤と定りました即ち御所持の獎券ウ號が

## 四の字で終つた

番號なら皆當籤なので其券引換に景品郵便葉書拾五枚を進呈致しますから御檢べ下さいませ十枚に一枚は必ず當籤の割合ですから御大切に下さい

## ウ號當籤は四番!!!

四で終つては居ませんか?

## 御園化粧品獎券力號發行

### 御園化粧品獎券景品分呈方法

御園化粧品各種一函毎に獎券を貼付し左の方法により景品を分呈す

### 郵便葉書 拾五枚宛

一、御園化粧品獎券は各種一函毎に毎月記號を改めてアイウエオの記號を附し順次發行するものとす  
二、御園化粧品獎券は毎月一日(休日なれば其の翌日)の官報第一頁の字數(標題發行日欄外の文字及括弧等を除く)を起點として之に十を増減したる番號を當籤とし

# ●洗粉の新規賣出し●●●●● クラブ洗粉徳用袋の新調

今般我が化粧品界に最も厚き信用を有する**クラブ化粧品**總本店に於て**クラブ洗粉徳用袋**なるものを新たに發賣仕候に就ては東京市内全部に對し弊店等四店に於て之が一手販賣を引受くる事と相成候間右徳用袋販賣方に就ては此際特別の御助力を賜はり度奉願上候此徳用袋は**小賣値段一袋金貳拾錢**と相定め候故御販賣上頗る恰好のものに御座候近來大なる袋入の賣行益々盛況に向ひ候折柄殊に

## 好評第一のクラブ洗粉

の事に候へば右徳用袋に對しては社界の歡迎も必ずや旺んなるべく自然普通の袋入よりは御利益も多大に上る事と存じ候間奮つて御援助の程偏に奉願上候先は**クラブ洗粉**徳用袋新規發賣並に東京市内一手特約御披露旁々御案内まで申上候

クラブ化粧品特約代理店  
クラブ洗粉徳用袋

東京市内特設代理店

(506順)

東京市芝區田村町十九番地

東條松五郎

電話芝二九八六番

東京市神田區美倉町十七番地

木屋芳兵衛

電話本局一八六八番  
振替口座一八九九九番

東京府下品川町本宿廿七番地

東京赤坂區田町一丁目一番地

上州屋

神保文太郎本店

電話芝五九四番  
振替七三三三番  
分店電話新橋二一九七番

### 蓋を解散せざる

議院開かれて休会し、開会直ちに  
 休会せられ、再開復休会せられて、  
 會期は漸く近づかんとして、何の爲め  
 の議院が、政府と議院と衝突して、  
 議院の主張が天下の輿論なるに於て  
 は、政府の主張を引いて總辭職とな  
 り、議院の主張が輿論と衝突ありと  
 認むるときに於て、休会以て反響を  
 促し、尙ほ改めずんば、解散以て輿  
 論の趨勢を總辭職に問ふべし。  
 今次の議院が、桂内閣に對する態  
 度は、全然不信任なること既知の事  
 に屬せり、之に對する政府は、之を  
 以て政友會の狂亂と爲すか、將た民  
 論の代表と爲すか、多年在野の名士  
 たりし多くの代議士を招致して政黨  
 を組織し、以て政友會に當るを得れ  
 ば、民論に以て政府を諷刺すると爲  
 すか、吾人は桂内閣の小刀細工によ  
 つて、非立憲の議を通れんとするの  
 陋を哀むるとも、解散を斷行する  
 の適きを笑ふものなり。

民論の桂内閣を離るること、その  
 西園寺内閣の瓦解したるときに在り  
 き、桂公に於て使節を用ひ、勿體を  
 附け、陰險苦肉の策を弄したりとす  
 るも、輿論は遂に動かすこと能はざ  
 るなり、民論の不信任決議を爲せる  
 も、官僚の走狗ならざる以上、その  
 正當なる認めずんばあらざるなり  
 立憲の名、政黨の名を借りて、此の  
 民論を抹殺せんとするも、得て行か  
 べからざるなり、此の議會に於て、  
 桂内閣の安固を望むは、舟なくして海  
 に浮ぶが如く、溺れて死するの外な  
 きは勝々乎たり。

然るに、民意のこゝに在るを忘れ  
 て、不節操なる政治屋を招致し、政  
 黨を樹て、民論に抗し、以て此の難  
 關を切抜けんとするは陋なり、天下  
 の不信此の如くなるを顧みずして、  
 尙ほ懸念たるは、男子の肩しとせき  
 る所なり、而も新黨未だ民論に抗す  
 るに足らず、休會以て集團に従ひ、

**因商卸掛鬚萬因**

リボン 鹿の子 糸手柄 夫長 花根掛 紙鹿の子 水引 元結

大寺 南澤 久野 賢兵衛 三町 目衛

自家得 意匠考 衛兵

電話南 一八五三 電話西 九六三三

### 外交方針決定

桂公は内閣組織の當時前内閣が外交  
 不振を以て國民より攻撃せられしに  
 鑑み外交に於ては積極的方針を執り  
 殊に滿蒙方面に對して一大活躍を試  
 む以て國民の輿論を買はんとし、考  
 りし如くなりしが其後新政黨の組織  
 に就き最初の方針を改めて國民黨と  
 合併し是を繼承するの形式を執るに  
 至りてより自然外交方針を改め國民  
 黨の主張に合致せしめざるべから  
 ざるに至りたる爲め昨今に至り日英  
 同盟日露協約を基礎とせる東洋の平  
 和支那の領土保全を口にするに至れ  
 り然れば是に依りて現内閣の外交方  
 針が平和主義に決せしものと見るべ  
 き日英同盟の信者にして従つて支那  
 に對しては熱心なる領土保全主義者  
 なる加藤男が滿蒙問題に據りて積極  
 的方針を執らんとするにあらずやと  
 傳へられたる桂内閣の外相たるを  
 肯するや否やや氣遣はれしが歸朝す  
 るや否や直に外相就任を承認せし  
 る事、畢竟公の外交方針が平和主義と確  
 定せし爲なりと傳ふるものあり

### 米價調節問題

米價調節問題に就ては現に農商務  
 局に於ても種々調査研究中なれど未  
 だ何等見るべき施設なく又た注意す  
 べき効果も認むるに至らざるが此の  
 問題に關しては民間業者の間にあ  
 りても大に注意を怠らずして各自夫  
 々調査を試み、あり現に東京米穀  
 取引所邊に於て行はれ、ある米價  
 調節論に就き某氏の語るを聞くに現  
 在本邦米産額は年々到底國內消費額  
 を充たす能はず米産額は年の豊凶に  
 よりて其の數量に多少の異同を見る  
 と雖も概して平均年産額は約四千  
 千五百萬石にして未だ以て五千萬  
 石には達せざるなり然るに國內の人口  
 現在數奈何と云ふには約五千二  
 百萬人に上り其の一箇年來消費額一  
 人當りは約一石餘りに達すべしとす  
 るは五千二百萬餘石に達すべしとす  
 として産額と消費額とは約七百餘萬  
 石の差異を見て此不足額は總て外米  
 の供給に仰ぎ、ある現状たり要す  
 るに國內産米の不足は明かに看取せ  
 らるべき事實にして此不足額を容易  
 に補充せらるるに非んば米價調節の  
 計は立ち難かるべし之に就き吾人は  
 次の數項に依りて調節策を解決せん  
 とを應ずるものなり(一)速に米  
 關稅の撤廢を遂行すること(二)東北  
 地方に於ける一毛作の地に向て二毛  
 作を奨励して麥の産額増進を圖ると  
 同時に此上國內米田の開拓を期する  
 こと(三)朝鮮に於ける開墾を奨励し  
 て米の増進を圖ると(四)臺灣は米  
 作の佳良なる土地にも拘はらず從來  
 糖業獎勵に依りて甘蔗栽培を盛んなら  
 しめ其結果米作は殆んど壓迫せられ  
 つゝある状況なり宜しく之れに向て  
 大に米作を奨励して臺灣米の増加を  
 期すべきこと(五)以上四項に互に  
 米價調節の根本的方針を定めれば容  
 易に實効を奏すべき歟

來は期時の船風ムゴ  
 りれ各てしと門專ムゴ  
 地各れらせ迎歡に所る到  
 つ且れらの心安て入仕  
 るきでの心發村西  
 ムゴの賣發村西  
 すら拘に少多度一非是  
 ふ希程の命用御續陸

**アルボース**

の必要なら常に便此の如く日用品は  
 用を怠らざるべし其効力廉價なるべからず

各種

店商吉多村西

電話本局三六九番

クモレタ  
 料身洗洗髮

品質の優良にして經濟  
 的なることは少量を使  
 用して其の目的を達し  
 得るに在り

代理店  
 馬場町三 柳中莊王堂  
 銀座一 柳下木商店  
 横山町一 近藤商店

發賣元  
 丸の内 日本實業商會

外内  
 理髮道具 各種破格之出精仕候  
 安全剃刀卸問屋  
 寫眞入目録御送呈  
 平野久次郎商店

東京市横山町二丁目十七番  
 電話浪花三千八百八十番  
 振替口座東京〇三三三番

COLGATE'S CASHMERE BOUQUET SOAPS AND PERFUMES

花真 精正 カンミヤケ 香水

着荷新

本品は是れ迄品切れの處今同着荷仕候  
 間何卒陸續御便宜御取引店へ御用命被  
 下候様伏て奉希上候

米國紐育市コルゲート會社  
 日本代理店

市育紐國米  
 社會一ゲロ

# 丸見屋商店發賣

# 三ツツ家庭藥大特約販賣元

販賣御望みの方は御申越次第手續書御送附可致候

東京赤坂見附

内外化粧品卸問屋  
歐米化粧品直輸入

ミツワ石鹼  
御園化粧品

代理店 上州屋商店

電話新橋一八九七番  
振替口座七三三二番



### 政治思想變遷 (二)

▲大隈伯論議演  
▲伊藤公の聰明なる憲法の運用は國民多數の味方を得るにあらざれば國情に行はれないと看取し、思ひ切つて野に下つて政友會を組織したるは一面からは伊藤公が獨逸流を改めて英吉利流になつたと觀測することも出来る、政友會も愈々出來上り、黨員も相應に多く此の度の公は多數黨を首領たる面目を以て政黨内閣を組織して國政に臨んだのである。

▲先是公の政黨組織と云ふことは元老を始め政府内閣の舊思想派たる保守黨の一方ならぬ惡感を買ひ忿怒を率ゐて居つた然るに公が其の黨與の横溢して居る貴族院は頑として公の政策に同じない、多智にして維新なる公の政論の前には固より彼れ保守派の反對の理由は重層も立つ可き筈はな、併し乍ら彼等は所謂沈黙の反對の下に其の城壘を固守してトウ／＼公を屏息せしめた於是乎公は止む可く例の有名なる詔勅を累は奉りて遂に貴族院を壓倒して辛うじて議會の難局を切り抜けた。

▲吾輩は薩長の舊思想派を以て國家に貢獻する處なしとは云はない、維新の元勳は勿論のこと其の他の連中と雖も國家の進運開發に獻する効はなかく、多し乍ら彼等は政黨を以て國家を害するの國賊なりとの舊思想から脱却せず、其の同臭味たる伊藤公に迄反對したるに至つては驚く可きである。

▲又一面からは伊藤公は初期の議會に貴族院議長として公の發明に係る超然主義を其の同僚配下の間に感に吹き込んであつた、後政友會が首領として元の味方乾いたる貴族院の保守連に苦められたのは、商榷と同軌に自分の立てた法で自分の首を絞つたと云ふ結果と見ることも出來上り、伊藤公は元來功名心の高い人である。

▲伊藤公の政黨投げ出し元老復歸は舊思想派たる保守主義に全體を與へ其の後今日に至る迄十年間の政界は全く舊思想派に依つて制されたのである、見よ此の十年間に新思想派と稱す可き政友會が内閣を組織したることかないでもないが、彼等は其の態度必ず舊思想派たる官僚と相結んで其の權勢に藉つたではないか、又一方舊思想派たる閣僚官僚が内閣に立つと、今度は公の協同、得意投合なる名を假つて政友會の黨力を利用して

之れが爲めに權力と政黨と結び付くと云ふ習慣が醸成されたのである、權力と政黨と相結ぶるの習慣たる憲政の進運上の一大痼疾にして、之にして改まるざる以上、君民同治を以て根柢とする立憲政治の効果を國政の上に實現せしむることが能はないのである、併し政友會は内に何か期する處あつて權力と相結ぶことを忍んだのであつたかも知れない西園寺内閣辭職前後の光景と云ひ將又昨今に於ける憲政擁護の大活動と云ひ斯る爆裂的行動を敢てしてとんと閣僚官僚の舊思想派に加へる手際から見ると或は一つの手段であつたかも知れない。

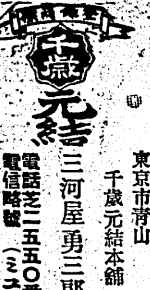

東京市青山  
千歳元結本舖  
三河屋勇三郎  
電話芝二五五〇番  
電信略號 (MKT)

▲美術柱掛木看板進呈  
今般に限り御注文金額壹圓貳拾圓以上の分に對し看板一枚進呈す  
但し送料は御店持の事  
特に看板御入用の方には實費金壹圓參拾錢にてお頒ちす

品質本位  
加藤式  
同轉式電池製造元  
東京市藏前須賀町十八番地  
博信堂電氣商會  
無聲口座東京區東區四〇〇番  
府下荏原郡大井町立會  
同製造工場

御引表御入用の方は無料にて進呈す







# 鷗鳴スムク后鹼



東京橋本町新町  
第七日六番地  
相馬帝國社  
電話東京八三六番

創製  
は古今未嘗の大  
快事なる征露の役  
に於て我皇軍の百  
戰百勝の時  
は需用の戦場に  
つて活躍せり  
眞價  
は永年石鹼製造に  
従事せし深き経験  
に依り日進の社會  
要求に應ずる學理  
と技術を用ひ化粧  
衛生經濟に適する  
長所を具備す  
乞ふ  
益々御愛顧あらん  
こと

## ● 獨商工業者養成制度

### 一、商業者養成方法

獨逸に於ける商業徒弟 (Lehrling) は小學校教育を卒へたる者より採用するを例とし、而して小學校 (Volksschule) への入學期は六歳にして、其課程七年又は八年なるを以て徒弟に就く年齢は十三乃至十五歳なりとす。徒弟を志望する者は會社、銀行、商店等の事務所 (Konkato) 又は賣店 (Verkaufsstelle) に雇はれ、契約年限は普通三ヶ年なり。年期中は徒弟業主及先輩の命に従ひて勤務するを約し、徒弟の一身に關する責任は、全然父兄等法律上の代表者に於て之れを保障し、雇主は徒弟を勤務の餘暇を以て通例夜學の補習學校又は國立商業學校に一週二回位通學せしむるの義務あり。徒弟年期中雇主より給する手當は一定せざれども、漢學に於ては普通第一年には年額八十乃至百馬克、第二年には百乃至二百馬克、第三年には二百乃至三百馬克を與へ、徒弟年期を終りたる者は事務員 (Konkath) 又は番頭 (Kassier) となり、從來徒弟を勤めたる會社、銀行、商店に勤務する由で他の會社、銀行、商店に職を求むるとは自由なり。而して徒弟年期を終りたる者の給料は其技術によりて異れども、普通月額六十乃至百馬克を例とし、其上は技術により成績次第にて増給するものなり。以上は商業に從事する最多數者の採れる経路にして、小學校教育を終りたる後は直ちに實務を練習せしむる方針にして徒弟年期中は補習學校に通學せしむるに止り補習學校に於ては主として商業通信、簿記、外國語、算術、速記、習字等を教授す。次々 Konninkis, Realschule, Ober-Realschule, Real-Gymnasium 又は Art-Realschule, Gymnasium 等 (獨逸の學校制度は家庭の階級的目的を異にするに依り上記各種の學校あるが其程度は大體

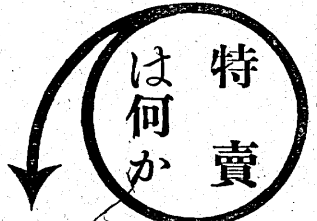

有名化粧品

の景品付は各位の最も有利とする所の商品のみを取合せ景品付として廣田商店は特賣せるもの有之候に付至急御買上奉願上候也  
規定書御申込次第  
御送附申上候  
東京神田 廣田商店  
岩井河岸 電話本局二九三

## 二、工業者養成方法

獨逸に於ける工業徒弟の養成方法は工業の種類によりて一様ならず、且獨逸に於ける工業は二十年來非常なる長足の進歩を示し、其徒弟の養成は

## ● 支工商會議議

### 支那産業開發案

昨年未だ北京教育界に於て開會せられたる支那全國工商會議の目的は工商業の改良發達を圖らんが爲め全國實業家及び専門學者の討論意見を聴取するにありて工商總長、之を主宰し各方面より來會者約二百餘名あり開會に際し工商總長劉錦一氏は工商三大政策を題して大要の如き演説を爲し



賞花香水  
關東代理店 柳下藤五郎商店  
化粧品製業 香花園

## 平野の電燈電池

弊店販賣の品は近時他店にて安價に販賣致し居るが如き粗製品に非ず御比較の上倍舊の御用命奉願上候

品名	電圧	容量	価格
大探見電燈	2.5	10	100
中探見電燈	2.5	5	50
小探見電燈	2.5	2.5	25
大探見電燈	2.5	10	100
中探見電燈	2.5	5	50
小探見電燈	2.5	2.5	25
大探見電燈	2.5	10	100
中探見電燈	2.5	5	50
小探見電燈	2.5	2.5	25



呼鈴販賣  
H 卸商 平野周吉 電燈部





●桑博と排日案

日本の出品上にも影響なき... 桑博の出品上にも影響なき... 桑博の出品上にも影響なき...

寒暖計各種取揃

定價表御入用の方は御申越次第送呈... 袋眼鏡 尾張屋榮一郎商店

米國經濟雜聞

米國關稅改正 問題に關するデモ... 米國關稅改正 問題に關するデモ...

貿易獎勵講演

東頭支那印度貿易を實視したる野間... 東頭支那印度貿易を實視したる野間...

美玉の如に 朝の洗面に 評判の高い 賣行の多い ツバメ洗粉... 陽春來復の折柄我が化粧品界の活動期は...

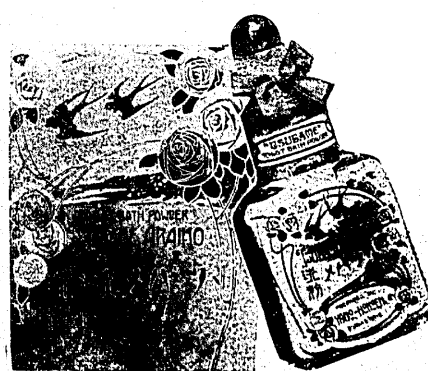

本舖 天野磯五郎

# ウツキ石鹸

倍々御好評を評得まつある  
時流に適應せ格安き良品

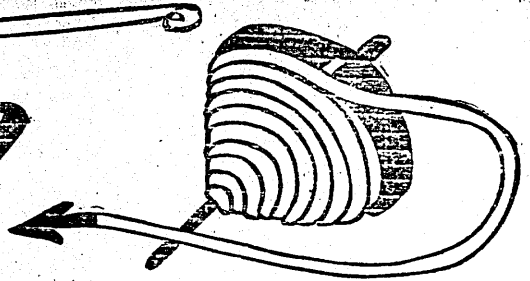

## ムスク香水

東京 本舖 松澤常吉

ムスク香水は香水  
中の逸品として一  
般の好評を博し買  
行極めて盛大なり  
近來類似品多けれ  
ば御買入の際は麝  
香獸の商標と松澤  
名儀に御注意を乞  
ふ  
本年度は賞打毎に  
販賣獎勵券壹枚宛  
封入す

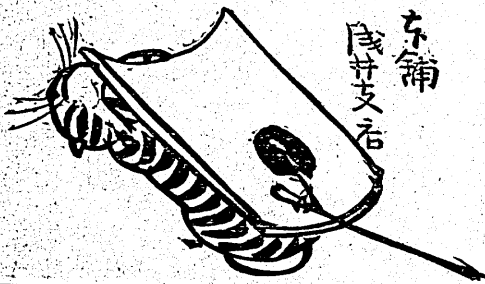
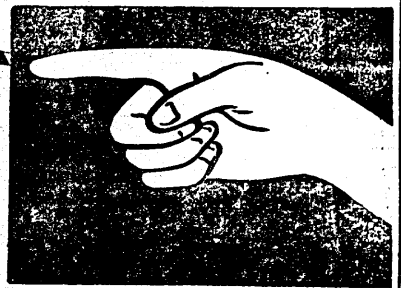

# トラム石鹸



## 福田香油店の特色

梅香油 各一升及一斗入  
梅香油 一升かん三十五錢より六圓迄  
ランラン香油本舖  
大阪市新町通三丁目  
香油製造業 福田源次郎商店  
東京市日本橋區馬喰町三丁目二十二番地  
福田支店  
振替口座東京六〇八番

營業 携帶電燈一式  
各種乾電池 製造元  
電氣應用用品 卸問屋

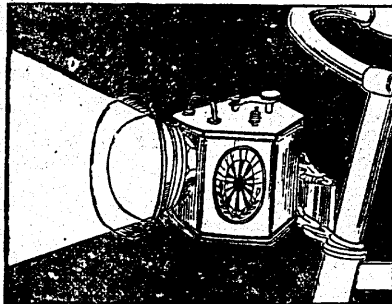

品名	定価額	特別電燈電池
大探見電燈	二十八錢	九錢五厘
中探見	二十二錢	七錢
小探見	十八錢	五錢
大探見	十九錢	五錢
中探見	十四錢	五錢
小探見	十三錢	五錢
大探見	三十五錢	九錢五厘
中探見	三十二錢	七錢
小探見	二十七錢	五錢
大探見	四十三錢	七錢
中探見	四十二錢	七錢
小探見	四十一錢	七錢
大探見	四十六錢	七錢
中探見	四十五錢	七錢
小探見	四十四錢	七錢
大探見	四十七錢	七錢
中探見	四十六錢	七錢
小探見	四十五錢	七錢
大探見	四十八錢	七錢
中探見	四十七錢	七錢
小探見	四十六錢	七錢

小津工場販賣部  
振替東京一三八六〇  
電話オ又三八六〇

新案自轉車電燈 製造販賣  
探見懐中電燈  
他店販賣せる自轉車電燈は肝要なる光力薄くして耐久時間の餘りに短く如何に用途擴大なる實用品と云へ其の不經濟なる點に於て實行面白からず今回弊工場の新案せる自轉車電燈は形體頗る最新光力實に強大耐久時間は貳拾時間を保障す目下廣告中大割引を以て御買入地方取次販賣有利他電燈の類にあらず

問屋 平谷合資會社  
東京市日本橋區馬喰町三丁目  
電話東京一五〇八  
振替東京五五八二

雜記帳  
洋手帳  
文房具  
一式

## 廉價無敵 品質佳良 海軍浮石

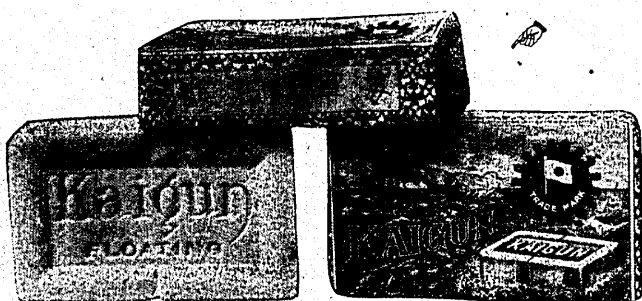

抽籤期日は  
來る二月  
十五日なり  
御注文後れの各位は至  
急各特約店へ向け御問  
合せ被下候は、未だ多  
少の殘荷有之事と存候

東京小問物問屋聯合發賣  
東京市小石川戸崎町九十六  
安永舍

電話番町一四〇番

アハ、ウフ、

笑ひの方法 今讀みに我と我が身の... 笑ひの利便 陽の笑ひに限つて、いかに口の周囲の筋肉を引締めた時にも、必ず下唇だけは少し突き出し...

(む望をと街市津唐と灣津唐りよ山干衣) 勝名の津唐

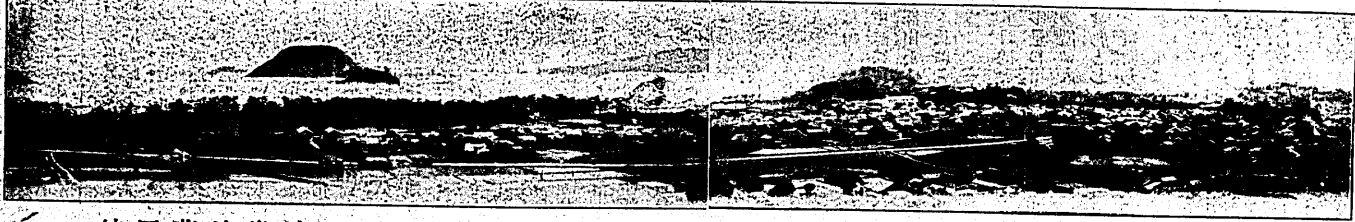

坑田萬坑炭池三

宮下宮神佐宇

坑原の宮坑炭池三

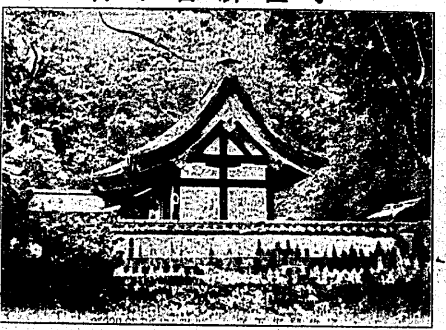
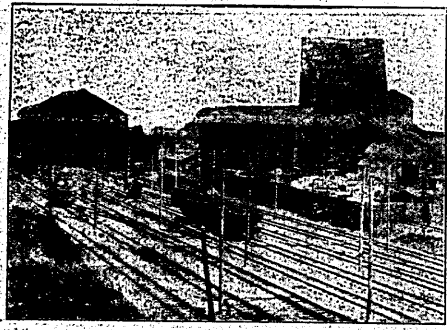

週間畫報

笑ひの活用 我には決して我以外... 笑ひの味方があるものではない。世間は皆敵で我が生存を危くする者のみであるが、その敵が時に或る滑稽な作用...

都の花石 第七回特別配當券抽籤番號發表

Table with multiple columns of numbers representing lottery results for various denominations (e.g., 貳拾錢, 貳百本, 貳拾本, 貳拾錢).

野村外吉 都の花石本舖 大阪市南久寶寺町二丁目 電話南一七四六番 振替口座阪九三番

### 英國の犬道樂

●近頃英國の婦人社會に不思議な道樂が流行る、伏魔ならぬ犬道樂の婦人連の行く處々に玩弄物になつて居るの伴いで居ない事はない、加之妙に情が細かい、這般ロンドン、停車場で暇しからぬ身装の婦人が首を屈めて母が子を睨す様な眼裡に低聲で獨言を言つて居る顔を見る、大抵が婦人の上衣の中深く包まれて人間に扱はれてゐるのであつた、斯うして旅に出る間も單だ伴れられて行つて居るのではない、大御用を承はる召使同伴で、化粧具から着物迄納めた用具一切を携帶する、甚だしきは子供を飼ふ様に塊牛乳をゴキ管から乳首で飲ませる、此頃になつて此流行は一層熱度が高まつて名士の中には大の爲めに贅を盡した便利品を備へて職藝や看護婦迄も附添ふと言ふ始末、大の權力は大したもので、就中ヘンキースとボレリアン種とが社交界の寵を集めて居る三十年前の家畜共進會の目標を練つて今日と比べて見ると、白の種は種々縮毛の種大などは斯界に姿を見せなくなつた、英國の犬界は普通の飼犬と愛用とに分れて殆ど英國全島の人民の半は犬を友として置く、其小部分が莫大の費をかけて共進會にまで出さうといふ、最も初代のアリソンが、片手に根棒を携つて其後に獵犬を従れて森林を彷徨つた時代から四足の友は彼等の最も近い友であつたのだ、ブルドッグはチャールズ、ベレスフォード卿の愛犬、卿が英國の海軍で司令の任に當つた時はアルの一疋か二疋は必ず共に乗船するのであつた、英國皇族中故エドワード王は其當時持離されたテリ種のカイゼルを愛されて王の寵の御座を悲しまれた皇后陛下の爲めには切つてもの慰めとなつた唯一の友となつた、アレキサンダー陛下、其

### 人造養食物

●生理化學の進歩、人間及び其他動物の食物として必要なるものを大別すれば、糖類、脂肪、蛋白質、及びその中に鹽類は簡單なる化學的性質で容易に元素から造らるゝものである、脂肪及び砂糖も可なり久しき以前より其製法が化學者間に知られて居つた、昨年獨逸の化學者アベルハルデン氏は、狗に化學實驗室で人工的に造つた脂肪、糖、アミノ酸、及び類のみを食物として與へて立派に發育せしめ動物の生存及び發育に必要な總ての食物が人工的に元素より造らるゝことを證明した、是れ單に生理化學の進一步として見る可きで、近き將來右の人造食物が實際廣く使用せらるゝ時が來るとは思へない、矢張天然の食物を食して居つた方が餘程經濟的であらう併し、現今酒造所及び其他で人から廢物として棄てらるゝか或は極好くつて肥料とせらるゝ様な物質中には窒素化合物を含有するものが深山ある、白耳義の化學者エフロン氏は久しき以前より此點に氣付き盛に研究を進めて居つたが、最近其目的を達し酒造所より廢物として多量に出る、含窒素物より極めて廉價に人間及び其他諸動物の蛋白質食物として適當なる食物を造ることを發明した、而して此人造食物は其香及び味に於て肉に似て居る、

●天然肉の三倍滋養 なるエフロン氏發明の人造食物製法の概略は、先づ酒造所より廢物として多量に出ださるゝ含窒素物を好く洗滌して、硫酸と混じり三日打棄て、置く、その中の窒素はアミノ酸類及び其のポリペプチドに變じ、肉が胃液の爲めに分解せられて生ずる物質と同一のものにならば、此硫酸液に石灰を加へて硫酸を中和し其結果生じたる硫酸カルシウムを濾して取去り、殘部の溶液を眞空中で蒸發すると肉の香、き布海苔様のものが出來る、此布海苔様のものは肉が胃液の爲め分解せられて生ずる物質と同一の成分であるから、食用として天然の肉より消化し易く且つ約三倍滋養になる、エフロン氏は猶ほ進んで之と同様の方法にて乾燥クローグアー(らんだグンゲ)等より食用肉の代用品を造る工夫をして居る、エフロン氏は將來教育に依つて原野の草を肉に變ずる代り直接人工的に之を肉に變ずる時が來るだらうと云つて居る

無鉛 好評噴々たる 三華白粉



橋屋商店

脱毛薄毛至極 人



毛髪は第一毛を止しぬけ毛を止め髪の本質は用毛等毛の薄毛をくく生し

日本一品質本位 本月分御定價表

甲種見廿八圓九角	乙種同廿八圓九角
丙種同廿八圓九角	丁種同廿八圓九角
甲種同廿八圓九角	乙種同廿八圓九角
丙種同廿八圓九角	丁種同廿八圓九角
甲種同廿八圓九角	乙種同廿八圓九角
丙種同廿八圓九角	丁種同廿八圓九角
甲種同廿八圓九角	乙種同廿八圓九角
丙種同廿八圓九角	丁種同廿八圓九角
甲種同廿八圓九角	乙種同廿八圓九角
丙種同廿八圓九角	丁種同廿八圓九角

東京築地小田原町 日東電氣商會

パレオイバ 油 洗髮料



髪を洗ふにも、身體を洗ふにも必ずパレオイバ洗髮料の爲めにも、皮膚の爲めにも必ず

## 乳白トール石鹼大品景附 第四回發賣披露

發賣規定

一發賣捆數 (價格式拾圓) 七百五拾捆

一荷物の内容 特等高等一號二號三號の五種取合せ壹捆 (但し御注文により一種又は御指定の種類に變更仕候)

一特別配當券 左記割合により添付す

特等	貳拾打に付
高等	參拾打に付
壹號	五拾打に付
貳號	拾打に付
參號	拾打に付
石鹼	拾打に付
石鹼	拾打に付
石鹼	拾打に付
石鹼	拾打に付
石鹼	拾打に付

▲甲種景品券 一捆に對し本券一枚添付

▲乙種景品券 一捆に對し半格券一枚添付仕候

一發賣期日 大正二年一月十五日より

▲特別配當券景品

壹拾圓	貳拾圓	參拾圓	肆拾圓	伍拾圓
陸拾圓	柒拾圓	捌拾圓	玖拾圓	拾圓
拾圓	拾圓	拾圓	拾圓	拾圓
拾圓	拾圓	拾圓	拾圓	拾圓
拾圓	拾圓	拾圓	拾圓	拾圓

▲甲種景品券景品

壹拾圓	貳拾圓	參拾圓	肆拾圓	伍拾圓
陸拾圓	柒拾圓	捌拾圓	玖拾圓	拾圓
拾圓	拾圓	拾圓	拾圓	拾圓
拾圓	拾圓	拾圓	拾圓	拾圓
拾圓	拾圓	拾圓	拾圓	拾圓

▲乙種景品券景品

壹拾圓	貳拾圓	參拾圓	肆拾圓	伍拾圓
陸拾圓	柒拾圓	捌拾圓	玖拾圓	拾圓
拾圓	拾圓	拾圓	拾圓	拾圓
拾圓	拾圓	拾圓	拾圓	拾圓
拾圓	拾圓	拾圓	拾圓	拾圓

一抽籤方法 大正二年十月廿日大阪化粧品商會に於て特約店諸氏及商報社員立會の上抽籤す

一抽籤發賣 大正二年十一月十日前發行の大阪化粧品商會紙上に發表す

一引替期日 發表の日より大正二年十二月三十日迄とす

右之通り一本も漏なく景品贈呈可仕候間何卒御遺憾なき様此際至急御注文の程偏に奉希候也

レイト石鹼關東代理店 東京神田橋本町

松井號 支店

新都の花白粉本舖 松井號 支店

電話三五三〇番 振電二〇六五〇番

# 發賣紀念胡蝶貳個續浮石鹼品附發賣

**發賣趣意。** 胡蝶貳個續浮石鹼  
 本商會に於て今般新たに發賣仕候に就き其  
 記念として左記規定の下に景品附荷物發賣  
 仕候間規定面御一覽の上多少とも御下命被  
 仰付度偏に奉懇願候

## 發賣捆數 壹千捆

壹	等	金五圓也	商品切手	參	本
貳	等	金參圓也	同	五	本
參	等	金壹圓也	同	參	本
肆	等	金五拾錢	同	五	本
伍	等	金貳拾錢	同	九	本
合計壹千本		一本もはづれなし			

○此券拾枚を以て拾捆券壹枚と引替申候

壹	等	金拾圓也	商品切手	參	本
貳	等	金五圓也	同	拾	本
參	等	金壹圓也	同	八	本
合計百本		壹本もはづれなし			

**拾捆券景品目次**  
 抽籤期日 大正二年六月中旬  
 抽籤場所 日本橋區馬喰町東京小間物化粧品卸商同業組合事務所  
 抽籤發表 大正二年六月下旬發行の東京小間物化粧品商報及び東京石鹼商報にて發表す  
 引換期間 當籤發表の日より向貳ヶ月以内とし期限後は一切無効とす  
 但し景品送達を望まるゝ方は景品券送附之際書留郵便税金拾錢を切手にて御添送の事

## 共商會聯合發賣 (イロハ順)

- 日本橋區本町三ノ一
- 日本橋區本町三ノ二
- 日本橋區本町三ノ三
- 日本橋區本町三ノ四
- 日本橋區本町三ノ五
- 日本橋區本町三ノ六
- 日本橋區本町三ノ七
- 日本橋區本町三ノ八
- 日本橋區本町三ノ九
- 日本橋區本町三ノ一〇
- 日本橋區本町三ノ一一
- 日本橋區本町三ノ一二
- 日本橋區本町三ノ一三
- 日本橋區本町三ノ一四
- 日本橋區本町三ノ一五
- 日本橋區本町三ノ一六
- 日本橋區本町三ノ一七
- 日本橋區本町三ノ一八
- 日本橋區本町三ノ一九
- 日本橋區本町三ノ二〇
- 日本橋區本町三ノ二一
- 日本橋區本町三ノ二二
- 日本橋區本町三ノ二三
- 日本橋區本町三ノ二四
- 日本橋區本町三ノ二五
- 日本橋區本町三ノ二六
- 日本橋區本町三ノ二七
- 日本橋區本町三ノ二八
- 日本橋區本町三ノ二九
- 日本橋區本町三ノ三〇
- 日本橋區本町三ノ三一
- 日本橋區本町三ノ三二
- 日本橋區本町三ノ三三
- 日本橋區本町三ノ三四
- 日本橋區本町三ノ三五
- 日本橋區本町三ノ三六
- 日本橋區本町三ノ三七
- 日本橋區本町三ノ三八
- 日本橋區本町三ノ三九
- 日本橋區本町三ノ四〇
- 日本橋區本町三ノ四一
- 日本橋區本町三ノ四二
- 日本橋區本町三ノ四三
- 日本橋區本町三ノ四四
- 日本橋區本町三ノ四五
- 日本橋區本町三ノ四六
- 日本橋區本町三ノ四七
- 日本橋區本町三ノ四八
- 日本橋區本町三ノ四九
- 日本橋區本町三ノ五〇

# パスタ浮石鹼 第二回景品附發賣

發にパスタ浮石鹼第一回景品附發賣仕候處  
 各位の熱誠なる御援助に依り忽ち豫定捆數  
 を賣盡し大盛況の下に結了仕候段難有御厚  
 禮申上候就ては左記規定の如く第二回大景  
 品附荷物發賣仕候間賣切前に續々各特約店  
 へ御注文仰付被下度願上候

## 發賣捆數 (壹捆) 貳千捆

壹	等	金五圓	商品切手	五	本
貳	等	金參圓	同	拾	本
參	等	金貳圓	同	五	本
肆	等	金壹圓	同	百	本
伍	等	金五拾錢	同	貳	本
陸	等	金拾錢	同	千六百三十五	本
合計貳千本		壹本もはづれなし			

## 拾捆券景品目次

壹	等	金貳拾圓	商品切手	五	本
貳	等	金拾圓	同	拾	本
參	等	金五圓	同	拾	本
肆	等	金貳圓	同	參	本
伍	等	金壹圓	同	五	本
陸	等	金五拾錢	同	九	本
合計百本		壹本もはづれなし			

**抽籤期日** 大正三年二月中旬  
**抽籤場所** 東京日本橋區馬喰町三ノ十東京小間物化粧品卸商同業組合事務所  
**抽籤發表** 大正三年二月發行東京小間物化粧品商報並大坂化粧品商報に發表す  
**引換期限** 右發表當日より大正三年四月三十日限りとし期限經過後は一切無効とす

製造本舖 井村整興社  
 東京市本區 電話 五二番  
 柳本區 電話 一三番  
 島本區 電話 二二番  
 梅本區 電話 一一番  
 森本區 電話 一一番

日本石鹼の模範  
ケーケの花  
百七十五番  
石鹼生る!!

本品は我農商務省が輸入防  
止の一策として最新式脂肪  
酸分解器を獨逸より購入せ  
られ老練の評高き弊店工場  
を指定貸下げられ以來幾星



霜の失敗と経験とを重ね始  
めて芳香品質共に完全無缺  
舶來品に優る

天下一品の  
製品と成れり

試みに  
一個御使用ありて其卓効を  
認識御愛賣の程切に乞ふ

ケーケの花 化粧用  
ケーケの雪 家庭用  
東京日本橋區馬場町三丁目三番地  
電話花三二一八番  
振替口座東京三六五七番

嶄新流行形澤山出來仕候  
見本御入用の節は御送附被下度候  
最新流行形製造職人井亮吉  
東京市浅草區錦町七番地



オノミ多石鹼  
水井商店

本島産 肥前産 壹岐産  
肥後産 薩摩産 其他各種  
右の外油類各種販賣仕居候間多少に不拘何  
卒御用命仰付られ度奉願上候  
東京市日本橋區本町三丁目三十一番地  
電話長本局百五十四番 振替口座東京四六五五番  
大阪屋 松澤孫八商店

煙管御  
緒締御  
日本橋區通運町十二  
中村新十郎  
振替一八九五番

美術造花材料卸商  
大に顧客各位に御便宜有之候  
東京市浅草區錦町十四番地  
三國屋 關口商店  
電話花三二一八番  
振替口座東京一四八二番

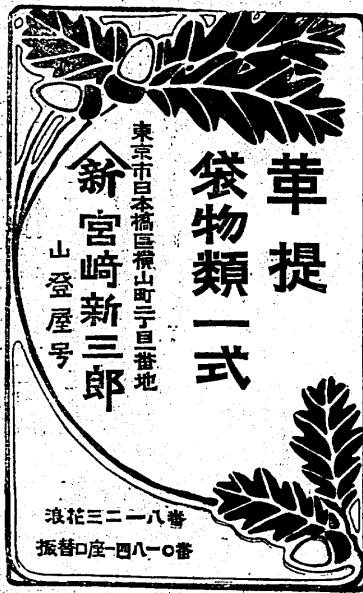

革提 袋物類一式  
新宮崎新三郎  
山登屋号  
東京市日本橋區横山町三丁目番地  
浪花三二一八番  
振替口座一四八二番



純良純白に精製したる  
ヘリカン  
浮石鹼

高貴美顔料  
ヒラスクリム  
東京市日本橋區馬場町三丁目三番地  
電話花三二一八番  
振替口座東京一四八二番

香油値上げ謹告  
拜啓 益々御繁榮奉慶候次第に弊店香油厚み御  
引立を蒙り難有奉謝候に弊店香油厚み御  
各油様に深謝候に弊店香油厚み御  
盛況を呈し候に弊店香油厚み御  
具類を呈し候に弊店香油厚み御  
極め候に弊店香油厚み御  
本月一日より前向に弊店香油厚み御  
賣取引割以上前向に弊店香油厚み御  
御仕候に御座候に弊店香油厚み御  
なる定候に御座候に弊店香油厚み御



Table listing various perfume and cosmetic products with their prices. Columns include product names like '八千代', '油', 'れみす', and '各 位 様'. Prices are listed in yen and sen.

本紙 一牛ヶ部 送料共 金六拾 銭  
五段階十六分 第一面 一回 金六拾 銭  
杉村助一郎 發行所  
東京市日本橋區馬場町三丁目三番地  
東京小問物化粧口卸報社

# 東京新聞物産誌品商報

定價 東京新聞物産誌品商報 第三千五百四十四號 每份五分 每月一元五角 零售每份五分

## 都下騷擾す

停會に停會を以てしたる空前の暴挙に驚かせる國民は、十日解府の議案を見るべく群至するや、狼狽せる政府は、壓制暴力を警察権と心得たる川上警視總監の手によつて、數千の警官を以て、御用黨員の擁護、良民の迫害を敢て、群衆を以て心ならずも、暴舉喧嘩するに至らしめたるは、遺憾の極といふべし。

## 御用紙も慎むべし

群衆新聞社を襲ひたるは暴なるが如くにして、事の起に至れるもの御用紙自ら招きたりといふべし、彼御用紙の言論や、捏造あり、惡罵あり、世人を愚にして懼らざるもの比にたが、反感を招き、憎惡を増す、固よが其の處なり、其の襲撃せられて、其の暴舉を怨むる、身から出た語ること反省せざるべからず。

## 噫是れ誰の罪

御用紙は襲撃を受けて怒り、これ政友會が使喚し、挑發したるによれりといひ、政友會は政府とその與黨の横暴が、國民の公憤を買ひたるに在りといふ、噫、誰れか鳥の雄雉を知らん、眞の歸する所、不徳なる宰相に非ずして何ぞ、枝葉論するに足らず、本は桂公に在るなり。

COLGATE'S CASHMERE BOUQUET SOAPS AND PERFUMES

花精正 カシミヤケブ香水

着荷新

本品は是れ迄品切れの處今同着荷仕候 間何卒陸續御便宜御取引店へ御用命被下候様伏て奉希上候

米國紐育市コルゲイト會社 日本代理店

米國紐育市コルゲイト會社

市育紐國米 社會トケロ

美術造花材料卸商

大に顧客各位に御便宜有之候

三國屋 關口 商店

電話下谷四〇五二番 接替東京一六四二番

内外化粧品問屋

杉山商店

東京市淺草區形町十四番地

協田盛眞堂

東京市淺草區形町十四番地

電話下谷四〇五二番 接替東京一六四二番

内外化粧品問屋

協田盛眞堂

東京市淺草區形町十四番地

電話下谷四〇五二番 接替東京一六四二番

新花王白粉

協田盛眞堂

東京市淺草區形町十四番地

電話下谷四〇五二番 接替東京一六四二番

お客様に親切に望まはる實質本位なるホーカークリーム

ホーカークリーム

一度試みれば其効果直に解決すべし

協田盛眞堂

東京市淺草區形町十四番地

電話下谷四〇五二番 接替東京一六四二番

許特膏專

油香ルゼン

協田盛眞堂

東京市淺草區形町十四番地

電話下谷四〇五二番 接替東京一六四二番

入輪直 商料原香芳

部料香澤松

協田盛眞堂

東京市淺草區形町十四番地

電話下谷四〇五二番 接替東京一六四二番







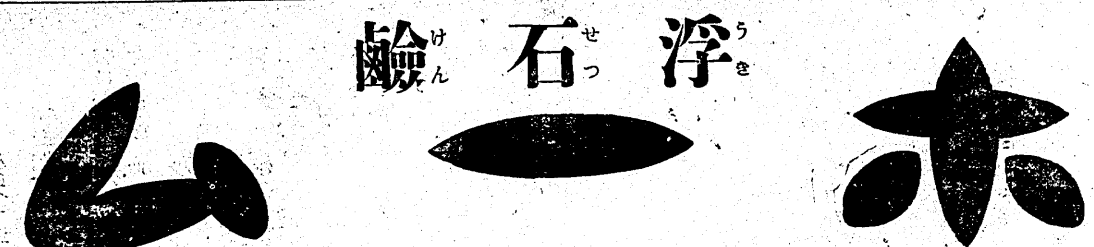

# 第八回報酬券當籤番號發表

夙に各位御眷顧の厚きを辱うし實用經濟を主として江湖の御好愛を博し候ホム浮石嶺に對し聊か報酬の微意を表して發賣仕候第八回報酬券附荷物(三千梱)抽籤の儀規定の如く去二日組合事務所に於て特約店并に商報社員諸氏立會の下に嚴正に執行致候結果下記の通り御當籤確定仕候間御引合せの上景品引換方御請求被成下度候也

大正二年二月十六日

東京馬喰町二丁目 長瀬商會  
大坂安土町四丁目 大崎組商會  
仁壽堂分店

大正二年五月三十一日迄に東京馬喰町長瀬商會に於て引換仕るべく期限後は一切引換に應じ不申候

## 報酬券當籤番號

(各壹捆毎に所定の枚数を添附したるもの)

<p>△壹等</p> <p>金壹圓 (全國通用商品切手)</p> <p>252 390 897 1,003 1,101 1,366 1,471 1,574 1,761 2,837 2,882 2,922 2,995 3,285 3,314 3,315 4,008 4,104 4,221 4,259 4,415 4,521 4,679 4,902 5,315 5,596 5,682 5,772 5,808 6,037 6,252 6,395 6,470 6,818 7,372 7,601 7,919 8,202 8,268 8,420 8,500 8,675 8,754 8,926 9,119 9,614 9,780 10,787 11,025</p>	<p>△貳等</p> <p>金貳圓 (全國通用商品切手)</p> <p>201 606 744 787 928 1,354 2,094 3,415 3,580 3,622 3,678 3,768 4,114 4,595 5,185 5,732 5,824 6,173 6,256 7,228 7,326 8,261 8,668 9,101 9,298 9,885 10,027 10,483 10,639 11,676 11,712</p>	<p>△參等</p> <p>金參圓 (全國通用商品切手)</p> <p>54 284 661 1,540 2,603 3,140 3,753 4,107 4,939 5,467 5,732 5,824 6,173 6,627 7,155 8,504 8,708 8,759 10,946 11,317</p>	<p>△肆等</p> <p>金肆圓 (全國通用商品切手)</p> <p>9 16 32 62 93 145 178 179 182 190 190 204 230 283 305 324 333 336 348 362 422 426 438 440 441 457 571 616 616 715 751 766 766 779 785 786 801 835 854 858 867 868 882 883 909 919 949 986 991 1,052 1,085</p>	<p>△伍等</p> <p>金伍圓 (全國通用商品切手)</p> <p>37 84 101 116 180 182 183 184 185 186 187 188 189 190 191 192 193 194 195 196 197 198 199 200 201 202 203 204 205 206 207 208 209 210 211 212 213 214 215 216 217 218 219 220 221 222 223 224 225 226 227 228 229 230 231 232 233 234 235 236 237 238 239 240 241 242 243 244 245 246 247 248 249 250 251 252 253 254 255 256 257 258 259 260 261 262 263 264 265 266 267 268 269 270 271 272 273 274 275 276 277 278 279 280 281 282 283 284 285 286 287 288 289 290 291 292 293 294 295 296 297 298 299 300 301 302 303 304 305 306 307 308 309 310 311 312 313 314 315 316 317 318 319 320 321 322 323 324 325 326 327 328 329 330 331 332 333 334 335 336 337 338 339 340 341 342 343 344 345 346 347 348 349 350 351 352 353 354 355 356 357 358 359 360 361 362 363 364 365 366 367 368 369 370 371 372 373 374 375 376 377 378 379 380 381 382 383 384 385 386 387 388 389 390 391 392 393 394 395 396 397 398 399 400 401 402 403 404 405 406 407 408 409 410 411 412 413 414 415 416 417 418 419 420 421 422 423 424 425 426 427 428 429 430 431 432 433 434 435 436 437 438 439 440 441 442 443 444 445 446 447 448 449 450 451 452 453 454 455 456 457 458 459 460 461 462 463 464 465 466 467 468 469 470 471 472 473 474 475 476 477 478 479 480 481 482 483 484 485 486 487 488 489 490 491 492 493 494 495 496 497 498 499 500 501 502 503 504 505 506 507 508 509 510 511 512 513 514 515 516 517 518 519 520 521 522 523 524 525 526 527 528 529 530 531 532 533 534 535 536 537 538 539 540 541 542 543 544 545 546 547 548 549 550 551 552 553 554 555 556 557 558 559 560 561 562 563 564 565 566 567 568 569 570 571 572 573 574 575 576 577 578 579 580 581 582 583 584 585 586 587 588 589 590 591 592 593 594 595 596 597 598 599 600 601 602 603 604 605 606 607 608 609 610 611 612 613 614 615 616 617 618 619 620 621 622 623 624 625 626 627 628 629 630 631 632 633 634 635 636 637 638 639 640 641 642 643 644 645 646 647 648 649 650 651 652 653 654 655 656 657 658 659 660 661 662 663 664 665 666 667 668 669 670 671 672 673 674 675 676 677 678 679 680 681 682 683 684 685 686 687 688 689 690 691 692 693 694 695 696 697 698 699 700 701 702 703 704 705 706 707 708 709 710 711 712 713 714 715 716 717 718 719 720 721 722 723 724 725 726 727 728 729 730 731 732 733 734 735 736 737 738 739 740 741 742 743 744 745 746 747 748 749 750 751 752 753 754 755 756 757 758 759 760 761 762 763 764 765 766 767 768 769 770 771 772 773 774 775 776 777 778 779 780 781 782 783 784 785 786 787 788 789 790 791 792 793 794 795 796 797 798 799 800 801 802 803 804 805 806 807 808 809 810 811 812 813 814 815 816 817 818 819 820 821 822 823 824 825 826 827 828 829 830 831 832 833 834 835 836 837 838 839 840 841 842 843 844 845 846 847 848 849 850 851 852 853 854 855 856 857 858 859 860 861 862 863 864 865 866 867 868 869 870 871 872 873 874 875 876 877 878 879 880 881 882 883 884 885 886 887 888 889 890 891 892 893 894 895 896 897 898 899 900 901 902 903 904 905 906 907 908 909 910 911 912 913 914 915 916 917 918 919 920 921 922 923 924 925 926 927 928 929 930 931 932 933 934 935 936 937 938 939 940 941 942 943 944 945 946 947 948 949 950 951 952 953 954 955 956 957 958 959 960 961 962 963 964 965 966 967 968 969 970 971 972 973 974 975 976 977 978 979 980 981 982 983 984 985 986 987 988 989 990 991 992 993 994 995 996 997 998 999 1,000</p>
---	--	--	---	---

## 特別報酬券當籤番號

(拾捆毎に添附したるもの)

<p>△壹等</p> <p>金貳拾圓 切手品 參本</p> <p>77 108 235</p>	<p>△貳等</p> <p>金拾圓 切手品 拾本</p> <p>4 40 66 85 90 102 114 175 179 291</p>	<p>△參等</p> <p>金五圓 切手品 拾本</p> <p>9 44 72 93 141 165 167 194 218 237</p>	<p>△肆等</p> <p>金壹圓 切手品 參拾本</p> <p>11 28 31 36 39 54 58 61 88 91 97 104 105 115 120 125 130 145 148 149 169 172 199 201 212 219 224</p>	<p>△伍等</p> <p>金五拾錢 切手品 五拾本</p> <p>142 144 155 163 177 180 181 189 196 197 200 204 205 209 210 213 215 216 225 228 239 240 245</p>	<p>△陸等</p> <p>金貳拾錢 切手品</p> <p>142 144 155 163 177 180 181 189 196 197 200 204 205 209 210 213 215 216 225 228 239 240 245</p>
---	---	--	---	---	---



### 忠實と勤勉

第二十三回啓成會に於て 金森通倫君

それから段々と勉強して居る中に大分貯金が溜り出した、さうすると唯親類や何かで買ふ小遣位の貯金で面白くない、一つ自分が一生懸命に智恵を絞つて、折角奉公をして居るから商賣をやつて貯金をして見やうといふ氣を起した、どういふ所を商賣をやつたかといふと、これは十六七頃の話ですが、何處で見切りがあるかと安く買ひませう、さういふ見切り物を買ふ所がある、何か仕入れたさうです、さうして其物を必要のある所に持つて行つて賣つて、幾らか儲けて貯金をする、或時斯ういふところもある、或瀬戸物屋に加賀の金澤から九谷盛の瀬戸物を問屋に爲替附で送つて来た、それを爲替を揃つて引取つて明けて見ますと、まるで塊れた疵物ばかり混入つて居つたので十俵来たのを一俵三圓宛で引取つたのだが、扱ひ買をして其三圓のものを十圓宛で賣るといふことになつた、それを久一が聞出すといふと、直ぐ行つて買つた、其時考へたのは、あの俵だけでも一俵五圓はする、よし皆壞れて居つても、十俵の中に一つでも良いものがあつたら五十圓位は取れる、俵だけ賣つても五十圓、あとの五十圓は損だと思つて買つて見やうといふので、十俵を皆買つて見ると、成程大儲けして居るが、中にちよといふ割れぬのがある、それを引出して買つて見ますと、一俵十圓で買つたものが、とうとう平均一俵八十圓に賣れた、一俵に付て七十圓、十俵で七圓儲けた、それからもう一つある、其時分の新聞を能く讀んで見ますと、或時時事新聞の電報欄に亞米利加に大洪水がある、さうして石油坑、洪水の爲めに散々壊れて仕舞つたといふ電報が載つて居つた、それを時事新聞を見て早々金の附いたのは、これは

東京市神田區豊島町七番地 振替東京一八八八番

特許人 **ヘイヤロール**

特許品 **日本髪前髪立**

特許品 **船乗スキ毛**

特許品 **つるすき毛**

特許品 **シヤグマ原料**

取つて、非常に暴騰した跡で買ひましたから、其時分儲つたといふことです。

自分が孤兒になつて哀れな有様で居つたのは相場の結果である、故に相場は不承不承の仇我家の敵と思ひ込んで居る、だから子孫を相場の仇とするものは自分の家の敵にしなければならぬと思つて居つた、併ながら之を厳禁にするには相場なるものは如何なるものであるか試して見なければならぬといふので、まだ十六七の小僧であるが、松本の相場の立つ所に行つて十石の定期米を買つた、それには十石に付て二圓の證據金を入れなければならぬ、其の時は既に貯金が何十圓とある、けれども自分が大事にして居る貯金を出して敷金に入れるのは思ひからして、主人にちよといふ二圓貸して下さいといつて借りて来て、さうして相場所に行つて二圓を出して置いた、其時は非常に熱心になつて、時事新聞の相場欄内や商況を見て、賣つて買つて、又買つたり買つたりしたさうです、所が實に妙で、百發百中悉く中つて、たつた三日間に二圓の證據金で十石を買つたのが手取りした金が八圓二十圓あつたといふことです、其中二圓の證據金を主人に返して残る所六圓二十圓手に入つた、其時に久一思つた、成程これが一種千金、小僧の身で僅か三日間に六圓二十圓取るのはえらいこと、其代りこれが反對に來れば一度に六圓でも六十圓でも捨て、仕舞ふ、成程相場といふものは一夜乞食一夜大名、昨日までえらい勢ひで自動車で飛歩いて居つたのが、今日は散々な身になつて何處かに逃げなければならぬやうになるのは愛だ、おれのやうな小僧でも間が良くて當れば忽ちにして六圓といふ金が手に入つた、どんな大きな身代を持つて居つても間違へば其の身代を償つて仕舞ふ、これが恐ろしいので自分が其時にゴット文章を書きまして、最後に特筆大書して、子

孫々我小池の家には相場を禁ずといふ事を書いた、其書附が今でもある、自分が相場といふものはなんものであるかといふことを試して見て、これが我家の仇だといふことを子孫に書遺した。

斯うして尚ほ久一は一方に一生懸命に貯金をしましたが、それでは主人の家に對して如何なる働きをしたかといふと、又實に忠實な働きをしたさうです、十三年間三島屋を我家として居りましたが、其十三年間を一日の如く忠實に働いた、初めは小僧で這入つたが、段々仕上げて其の番頭までなつた、初め這入りました時の主人は死にまして、其の息子さんも死にまして、孫の代即ち三代に仕へて、三島屋の家を守り立て、來た、殆ど三島屋の小池であるか、小池の三島屋であるかといふ位に世間に聞はれて來た男です。

其忠實の盡し方の一二を擧げて御話を申しませうが、小池久一が手代で居りました時分に店に座つて居つて大に決心したことがある、それは何かといふと、此三島屋の店に足を踏み込んだお客は必ずこれを定得意にせねば置ぬといふ決心をした、それにはどうするかのを以てお客さんの足を縛るか、唯一つの親切と誠これを以てお客の足を縛る、そこで小池久一が決心したのは、此家に這つて來て物を買ふお客さんには有らむ限りの親切、有らむ限りの誠を盡して行きたいといふ決心掛け、そこで這入つて來て紙を買ひますと、大抵の店であると値の紙ならば包みも何んにもせずやるが、久一はさういふことは決してせぬ、若し外の小僧達の包み方が悪いと、自分が出て行つてすつかり包み直して、さうして丁寧に紐をかけてやる、そればかりでない若し客が其の紙を斷つて使さうといふやうなことがある場合は

## 衛生劑として 清涼劑として

# カネカール

口中香水として世の歡迎を博しつゝある

大々的 景品附發賣中

●注意……詳細なる規定書御入用の方は 御申越次第御送附可申上候

本舖 (東京水天宮前) **安藤井筒堂**

特約 (東京大阪各地) 化粧品卸商各店

## 忠實勤勉 日本髪卸商中山忠孝

東京市神田區豊島町二丁目電話九十九

見給へ！

科學の進歩は日本にも こんな優良な洗料がある

**タレモスク洗料**は 歐米で實用する洗料である シャンプークリームを 精製して日本化してあつて 毛髪にも皮膚にも宜く 石鹼や洗粉以上の品である

見給へ！

代理店 田中花王堂 柳下商店 佐々木商店 近源商店

發賣元 東京市神田區 日本實業商會

定價 大器五十二錢 小器五十二錢 金入袋二錢

は、紙屋の方では大抵分りますから直ぐお客に聞くのです。あなたとは之を持つて歸つてお歸りなさるでせう。「さうだ」といふとお宅では御面倒でせう、家は断つてお歸りなさるから断つて上げませう」といつて断つてやります。それから又折るといふのは必ず折つてやる、總てさういふ風なことは成べく店ではやる、それで、小池が店に居りますと、今用の無いものでも買ふ氣になるが、小池が居らぬと買はずで歸つて仕舞ふ人が居るさうです、其位になつて来た、それから私なども店に物を買ひに這入つても何かがあるさうかと、いと、いとありませぬ、お生憎、品切れですと云つて取合ひもせぬ小僧さんがある、さういふ小僧さんに這入ると、もう再びあの店には買ひ物に行かないと思ふが、小池のやり方はさうでない、店に來て美濃なら美濃をお呉れといふと、美濃が切れて居つても、直ぐ取つて來ますから、同じとお待ち願ひますといつて同業者の家に飛んで行つて、買つて來て渡す、決して切れて居りますからといつて唯は返しませぬ。

今一つ感心なことは、お客さんが來て物を買つて金を渡しますと、其金を活いものでも取つたやうにポイント金箱に投り込む者があつた、小池は假令一銭でも二銭でも其金を載かすには金箱に入れぬ、必ず載せて箱に入れ、其金に決して儀式ではありませぬ、眞に心からお客に謝するのです、此店に取つてお客は福の神様だ、お客様が來て下さればこそ店が繁昌する、若しお客様が來なければ、どんな立派な店でも繁昌はせぬ、自分達の店に使はれて居つて、斯うして歸して行けるのはお客様の御蔭だ、お客様は命の御、店に取つては福の神、さういふ大事なお客様から下される金を載かすに取れやうか、それを物を買ひさへすれば金を拂ふのは、金箱に投り込むやうな顔をしてポイントかぬ、この八一のやうにすれば其處

に買ひに行つた人の心持が宜い、あんなにすれば又あつては行つて買つてやうといふ氣になる、さういふ誠と親切とを以てお客様の足を此三島屋につないだのです。



**支那に於ける雜貨販賣**  
 外商店に就て(一)  
 上海商務會報告  
 山田修作報告  
 一、本邦人の經營せる雜貨業  
 革命以來一時風俗の激變に伴へる各種雜貨の比類なき盛況に對して、これらるる日本商人は先を争ふて當地方に

雜貨店を開設し、其數四十五年一月より十月末の間に於て當上海市場のみに就て、新設せられたるもの五十二有五の多數を算するに至れり、之に伴ひ輸入雜貨は頗る巨額に上り近年なき盛況を呈せるも、不景氣の聲は却て異口同音に彼等によりて唱道せらるるの狀を呈せり。

此の如く雜貨商の激増による見越輸入品は支那内地金融界が不換幣の濫發により恐慌状態を呈せしむるが爲め、主として田舎向なる我雜貨の大多數は忽ち停滯し、價格の暴落を爲り、雜貨店相互過度の競争と爲り、収益歩合は低減一方にして本邦内地の夫より遙に少額に當るに至れり。

自己業務に附帶して雜貨を取扱ふ大合社、商店は左の九點を主要なるものとし、而して多くは雜貨が自己業務の一小部分を占むるに過ぎざるを以て自然専心之が販賣に従事せるものに比し注意散漫と爲るを免れず、且つ支那各地開港場に於ける支店分店と連絡して、我雜貨直接輸出貿易の伸張を圖るは、此等大會社支店の充くする所なり。

現時風俗激變に對する反動的傾向に於ては、我雜貨店は愈々苦境に沈溺せるも未だ大に其實狀を暴露せざる所以のものは、支那經濟界の疲弊により一般田舎は從來より一層廢物に非れば其購買力無き事と爲りしに、偶々本邦雜貨店相互競争の激甚と銀價の騰貴とにより一般雜貨は價格意外の低廉と爲りし結果、我安もの雜貨の荷動も比較的活潑なるを以てなり、されば今後何等かの原因により銀價の下落を惹起するに於ては爲替の有利なるによりて競ひ激甚しつゝある我小資本雜貨店の中五六は忽ち閉店の悲運を見るに至り、今本邦雜貨を取扱ふる本邦商人に就て觀察するに大凡左の三種類より成立す

種商品の有無を類々として問合せ來るを以て知らず疎ら予本邦商店も亦多種の商品を取扱ふに至り、一品より二品と自然に取扱商品の種類を増加し遂に凡百の雜貨を取扱はざるを得ざる傾向あり、されば彼等商人は専門以外の商品を取扱ふものなるを以て新工夫を案出すること能はざるのみか、商機を支那人に奪取せられて遂に如何とす可からざるに至る、如此き商慣習を打破するに有力なる専門雜貨業者の今後益々増加せし事は日支貿易上頗る重大なる職分を有す。

原 料 香 水 東 部 特 賣 記 念 品 附 特 賣

**大正の新香**  
 と相成請事  
 革まるべき  
 機運に向ひ候  
 につきては裝  
 飾化粧品に於て  
 も自ら新奇を喜  
 らべき一般の趨  
 勢に鑑み茲に慣  
 用原料ピツク香水  
 を發賣致候該品は  
 携帯に便にして婦人  
 持に適するやう美し  
 う裝飾致候ものなれ  
 ば初春の外遊、芝居見  
 物彌生の花見、さては  
 夏の夕涼より温泉海水  
 浴行の手提袋の内、又  
 は汽船汽車中の用意に  
 も手軽便利を主と致し  
 既に去夏試みに發賣致  
 候處非常なる好評を賜  
 はり新流行品の隨一と  
 してピツク香水を懐に  
 せざれば婦人の恥のや  
 う思はるゝに到り候は  
 らしむる所、一は新  
 時代の要求に外なら  
 ず候につき、此際數  
 歩の改良を加へ御御  
 同情に酬ゆる爲最も  
 有利なる下記方法を  
 以て特賣仕候間各  
 位の御助力に依り  
 即時賣切の好況を  
 呈し候様御高配  
 被成下度何卒下  
 の條件御一覽  
 らんことを伏  
 して奉願上  
 候勿々致具

**發賣 總數 參 百 梱**  
 發賣 梱 內容  
 壹 梱 打 數 五 打 入 一 打 直 段 金 參 拾 圓  
**發賣 期 間**  
 大正 二 年 二 月 十 五 日 以 前 賣 切 同 時 締 切

**特 賣 捆 の 特 點**  
 一 壹 打 毎 に 記 念 品 壹 枚 添 付  
 二 壹 打 入 壹 梱 毎 に 記 念 品 壹 枚 添 付  
 三 壹 梱 毎 に 見 本 として 現 品 壹 個 添 付

**● ピツク 香 水 發 賣 捆 の 大 特 點**  
 一 壹 打 景 品 券  
 壹 打 毎 に 番 號 を 付 し 左 の 景 品 を 進 呈 す

景 品	壹 打 景 品 券
壹 等 景 品	壹 等 景 品 壹 個
貳 等 景 品	貳 等 景 品 壹 個
參 等 景 品	參 等 景 品 壹 個
肆 等 景 品	肆 等 景 品 壹 個
伍 等 景 品	伍 等 景 品 壹 個
外 景 品	外 景 品 壹 個

**其二 壹 梱 景 品 券**  
 五 打 入 壹 梱 毎 に 番 號 を 付 し 左 の 景 品 を 進 呈 す

景 品	壹 打 景 品 券
壹 等 景 品	壹 等 景 品 壹 個
貳 等 景 品	貳 等 景 品 壹 個
參 等 景 品	參 等 景 品 壹 個
肆 等 景 品	肆 等 景 品 壹 個
伍 等 景 品	伍 等 景 品 壹 個
外 景 品	外 景 品 壹 個

**景 品 抽 籤**  
 特 賣 切 後 東 部 特 賣 記 念 品 附 特 賣 會 社 於 於 特 約 店 諸  
 氏 及 新 聞 社 員 立 會 の 上 公 平 な る 抽 籤 を な し 直 に 機 關 新  
 聞 紙 上 に 於 て 發 表 す

**景 品 引 替 期 間**  
 當 發 賣 表 示 の 日 以 前 向 六 十 日 間 と す

**景 品 引 替 場 所**  
 本 會 社 又 便 宜 取 引 店 に て 御 引 替 可 申 候

大 阪 市 東 區 北 久 寶 寺 町 三 丁 目  
**榮 久 保 屋 商 店**  
 電 話 東 二 八 〇 四 番  
 支 店 口 座 大 阪 一 九 六 三 番

### 政治思想變遷 (三)

大隈伯論議

▲伯の議論の一轉して、權力の移動に及ぶや、我が日本の政治の中心は、昔も今も萬世一系の皇統を維持し給へる上御一人にあるが、君民同治を根柢とする憲法政治に在りては其の權力の運用の責任は國民全體に於て之を擔はなければならぬと前提し、往昔其の權力一たび外戚蘇我氏に移りて以來、藤原氏、源平兩氏、北條、足利、織田、豊臣、徳川等の公家武家の間に轉々移動せる有様を史論的に叙述せられて明治の維新に言及された。

▲明治天皇の維新の大業を成就し給へるや政治の實權は朝廷に歸し、而して太政官は其の政權運用の機關となつたのである。其れ故太政官の權力たる實に素晴しいもので、廢藩置縣を始めとし、幣貨の統一、兵制の統一、教育の統一、通信の統一、廢刀、廢娯、改曆、法典編纂等に至る迄、悉く新日本建設の要素となるべきものは概ね此の太政官の權力に依つて斷行されたのである。當時太政官の中樞となつて居つたのは三條、岩倉、西郷、木戸、大久保等の諸先輩であつたが、誰れ一人其の權力を自然自派に私せんとしたものはなかつた。後此等諸先輩の前後して、幕去せらるや、悲しむ可し其の權力は薩長兩藩出身の五六有司の手に移り、遂に薩長藩閥と稱するもの、萌芽を發したのである。

▲薩の閥族と長の閥族とは必ずしも相和合して居つたと云ふのではなかつたが、彼等は政權保留の利害の前には兎も何れも同様の苦痛を忍んだのである。而して或時は薩に強く或る時は長に厚く集散離合常ならずであつたが、所謂薩の海軍、長の陸軍と稱する迄に閥族の勢力を築き上げたのである。然るに近年に至り一旦薩長氏に移つた權力は如何なる状態にあるかと観測するに、薩閥は

▲十日の騒擾は意外である。けれども事の起るに至るべきは、豫想するに難くない。柔弱日本人の力として斯までに至る時、まだ後日に在るべしと思つたのが、思つたよりも早く突發したのが意外であるといふに過ぎない。

▲流れる水を防止するやうな干渉といふよりも、障いで上流から水勢を激するやうな遣方をして、それで此の水は質が悪く、かつたものでは、堤防を破壊した水が、破堤を早めた方が悪いのか、とんと論が分らないのである。

▲騒擾は文明的でない、併し干渉迫害は尙ほ非文明で、堂々文明の争ひを爲すのに、警察權の濫用を敢てし、進んで、以て人心を激せしむるの道に對し、激越せる群衆が、粉然騒然として起つたのを、強ちに文明的でないといふことは出来ぬ。

▲けれども騒擾は暴行である。交番を焼き、電車を毀ち、人心を慄かたらしめた罪は免れないが、之を誘致した政府は、其の罪より以上である内閣の総辭職、固より其の然るべき所である。

▲十一日の紀元節、荒蕪たる交番の燃焼を眺め、電車品川に向ふとき、車中昨夜の騒擾を語るとき、一人あり、昨夜の騒擾は誰が是なるか、非か、市民政黨の先に使はれたるに非ざるか、再々其の政黨政黨を問ふものにあらず、萬民の利福を唯一の願なり、お氣の毒なるは上御一人なりと慨然たりき、野人の赤誠とやいふべきものであらう。

▲善かれ悪かれ、國民の腦裡に刻まされて、直ちに奉察するは、陛下なり、神聖不可侵の御身、好臣の政慮にも政黨の不適にも、君側の罪過は國民の至願なり、然るに詔勅の濫奏を以て清明を言ひ、而して人を誣するに不敏を以てする一派、并にその走狗たる御用紙は、此の一野人の至誠に對して慄慄せず居るであらうか、然り、慄慄するほどなら強辯曲筆はせざる筈である。

### 皮膚の地質を損ぜずのびの



好き白粉はこれ

本舖  
東京東區兩元町  
壽美禮堂  
本舖電話一四一

### 目下極めて有利なる報酬券附發賣中

▲年々進退して考ふる時は政治運用の權力の全國民の上に歸す可しと云ふのは今は唯豫定の順序として見る可きのみで、其の實今日には權力移動の過渡期にあるのだ、こゝが互ひ國を愛する者の最も願ふべき必要點である。

▲不幸に國難が起つたと假定して陛下には誰と與に時局に處する道を御決定なし給はるであらう歟、元老閣下、今日が事實上最早其の時代ではない、然らば如何にすべき歟、閣下は憲法政治の本義に順應して國民と與に爲し給はるの外に道はない、即ち政治運用の權力は民意を代表する政治的機關に歸すべきもので、二藩閥者流や官僚などの手に私す

ることの出来ない時運に際會したものである。桂公が閣族官儀の出を以て政黨組織を宣言したるは、其の心術行動の如何は別問題として、要するに大勢の趨嚮に備へなされたものである。

▲憲法政治に於いて政治的民意の代表機關と云へば即ち衆議院である。然るに其の衆議院の不態は如何であるか、衆議院は國政の利害を論究し、國是を練り上げる處の謂はる一種の道場たるにも拘はらず、近年益々墮落に陥り、或は妥協と唱へ或は情意投合と稱し、徒に權勢を迎合名利に淫して眞面目に議論を上下するものなく、又た熱誠に纏つた政見を演説するものもないとは實に慨歎の外はない。

### 騒擾所感

▲十日の騒擾は意外である。けれども事の起るに至るべきは、豫想するに難くない。柔弱日本人の力として斯までに至る時、まだ後日に在るべしと思つたのが、思つたよりも早く突發したのが意外であるといふに過ぎない。

▲流れる水を防止するやうな干渉といふよりも、障いで上流から水勢を激するやうな遣方をして、それで此の水は質が悪く、かつたものでは、堤防を破壊した水が、破堤を早めた方が悪いのか、とんと論が分らないのである。

▲騒擾は文明的でない、併し干渉迫害は尙ほ非文明で、堂々文明の争ひを爲すのに、警察權の濫用を敢てし、進んで、以て人心を激せしむるの道に對し、激越せる群衆が、粉然騒然として起つたのを、強ちに文明的でないといふことは出来ぬ。

▲けれども騒擾は暴行である。交番を焼き、電車を毀ち、人心を慄かたらしめた罪は免れないが、之を誘致した政府は、其の罪より以上である内閣の総辭職、固より其の然るべき所である。

▲十一日の紀元節、荒蕪たる交番の燃焼を眺め、電車品川に向ふとき、車中昨夜の騒擾を語るとき、一人あり、昨夜の騒擾は誰が是なるか、非か、市民政黨の先に使はれたるに非ざるか、再々其の政黨政黨を問ふものにあらず、萬民の利福を唯一の願なり、お氣の毒なるは上御一人なりと慨然たりき、野人の赤誠とやいふべきものであらう。

▲善かれ悪かれ、國民の腦裡に刻まされて、直ちに奉察するは、陛下なり、神聖不可侵の御身、好臣の政慮にも政黨の不適にも、君側の罪過は國民の至願なり、然るに詔勅の濫奏を以て清明を言ひ、而して人を誣するに不敏を以てする一派、并にその走狗たる御用紙は、此の一野人の至誠に對して慄慄せず居るであらうか、然り、慄慄するほどなら強辯曲筆はせざる筈である。

美しい玉の如に  
朝の洗顔は  
夕の入浴に

美しい素顔は  
朝の洗顔は  
夕の入浴に

評判の多い  
ツバメ洗粉

を絶えず用へば得られる。

陽春來復の折柄、我が化粧品界の活動期は迫り候、希くは此の機に於て、多年の御眷顧を傾け、品質の優良、効用の顯著なる、弊舗發賣の大學化粧品、并にツバメ化粧品を、各位の店頭に飾り、各位の顧客に勧め、以て化粧品業者の顧客に對する誠實なる責務を盡さるゝと共に、層一層の御引立あらん事を



本舖 大東京 矢野芳香園

美しい化粧は  
朝の身嗜に  
夕の化粧に

品質のよい  
評判の高い

大學白粉

で絶えず化粧するに限る。

### 支那時局觀

倫敦タイムズ社説

▲政府の基礎成らん 本社の北京通信員は支那政府を評して「危険にも背を向くものなり」と云へり此評は恐らくは或る點に於て正鵠を得たる言なるべきも吾人は此の危險にも背を向くべきも吾人は此の危險にも背を向くべきも吾人は此の危險にも背を向くべきも...

▲英國の二苦情 六國銀行團は支那政府を以て難局を收拾し得べき力ありと信じて借款に關する交渉は今尚ほ繼續中なり此の一事は北清事件債金の償還に關して不慮の壓迫を北京政府に加へんとする舉を防止するに足らん借款使途監督に關する是非の意見は詳細に接したる後に議することとすべく遂に一言すべきは借款...

### 日支社交心得

上海 中村生

日本と支那とは例へば喧嘩しやうが恨みつこしやうが切るに切られぬ縁があるから直ぐ仲が善くなる、かと思ふと又口云ひ合ひをする、丁度一家族中によく見る状態である、究竟血縁の繋ぎ居る之が證據なのであらう、何にせよ、仲善うせねばならぬ國同士である、と云ふことは何人も拒む事が出来ぬ仲の悪いのは御互に何の利益がなげかりでなく、其機に乗じて一方を煽り離間しやうとする情しい意地悪屋が始終四邊に附き纏うて居るのに心附かねばならぬ、國交の行く行くの行かないのとは、全く國民の個人交際の如何に在るので、國民の交際は國交上に多大の關係がある、例へば國交に面倒な事件が持ち上つても、日頃國民同志が仲善く往來して居たならば、其難問の解決も容易く圓滿に片附くものである、そして國民交際を旨に行ふには其要素たる彼れの風習や言語に通じなければならぬ、さて、日本人が支那人と交際するに注意せねばならぬ事柄は許多あつて一々枚舉する限りで無い、彼の文字等を書ける紙で支那人の前で平氣で鼻を拭うて棄て、彼の惡感や招き寄せられることや、彼等から初面の際挨拶として年歳を問はれるなど、怒つて彼等の興を醒ましたりする事等は、先輩の著した書籍で大方は知られて居るから、茲には一寸の氣に附かぬ事で最大切な事を二三述べて見やう

一、筆談と通譯 支那語に通じて居ない日本人等が彼等と意思の交換を行ふには筆談に依らねばならぬが、此筆談が仲が六ヶ敷い、下手行ると直ぐに馬鹿にされる、一般の日本人が無難作に書いた漢文と來たら随分誤字があつたり日本製の變體漢字が多かつたりして意思が十分通じ無い、此際支那人の方で外文同様の漢文を綴るのであるから多少の間違ひがあるのは當り前の事だと解釋して呉ればよいが、それが古來中華中國と云つて自大自尊に育つて來た國民であるから、さうは行かぬ、すく此方の不文を馬鹿にし、其人格を疑ふやうになる、元來無邪氣で不注意の日本人等はこゝに氣附かす得ずとして居るとは寔にあつて無い話である、そこで若しどうでも筆談で行なはねばならぬ場合に上述つたら成文で假名を少く使つた日本語で行なふ方がよい、此際自分が日本語に通じて居なかつたら自己の見識の狭いのを取つ大いに憚れ入る、間接に此が二歩を進めれば、譯である、延いて其交渉上にも一段の進行を促すやうになる、今度は向ふで容易い文字を排べて日本人によく分るやうに工夫して見せて呉れる筆法が妙に變つて來て案じるより生むが易いこと云ふやうに十分に意思の疎通が出来ぬ、日露戦争前迄は日本文字は時勢に心を使ふ學者以外は一切に印度や朝鮮文字と同様に思つて寫んで居たが、日本語を一文明國の文字として認めるやうになつた今日、殊更に苦んで下手な漢文を綴る必要は無のと思ふ、しかし支那も廣くから何地をもこんな風で行れと云ふのでは無い、かう云ふ必懸けて萬事を行つて居れば大なる失敗はないと思ふ。(未完)

## 支店設置披露

謹啓  
春初の候益々御繁榮奉賀候陳  
者弊社儀各位の御引立に依り  
日に増し隆盛に趣き候段奉深  
謝候就ては今回商務擴張の爲  
め左記の處へ支店設置致し一  
層勉強仕候間何卒倍舊御愛顧  
の程伏て奉懇願候敬白

東京市日本橋區堀江町二丁目  
弱子、文房具 問屋 平谷合資會社  
石鹼、小間紙  
同 横山町三丁目  
支店  
電話浪花一五〇八番  
電話浪花一五〇三番

日印貿易前途

▲貿易の餘地は幾許なり... ▲野間通信 省後開

▲重要輸出入品 同地の重要輸出品は...

▲我が國は第五位 而して以上の輸出に...

る額は僅か二千二百萬圓にして彼より...

商品の種類及び其販路擴張方法を研究...

を得たこと、信するものである。...

歯ブラシ専門



大阪市東區南久寶寺町四番橋橋東入...

▲取引上の注意 若し夫れ印度商人...

▲感心な儘 今までの見ない政治運動の活氣...

▲閉族の恐ろしい 閉族を基礎として...

開花堂特製浮石景品當籤番號表

拜啓 各位益御隆昌 奉賀上候陳者曩に發...

Table of lottery numbers (籤號表) organized by categories (甲種, 乙種) and denominations (壹等, 貳等, etc.).



●特許權範圍審判(二)

特許局 法官 田中 鐵二 郎

特許審判に於ける係争の物若くは方法に審判の目的物にして、事實上も...

●新政黨宣言評

▲ガゼット所論

新政黨の宣言書を公にせしむるは、新憲法組織の要を以て明治の初年に...

自家獨特 意匠考究 寺澤博隆 電話南一八五三

●伊太利の髪毛

伊太利に於ける髪毛の生産は、近時非常の發達を爲し、取引益々隆盛となり...

●花の頃に博覽會

▲明年御即位記念に 今上陛下御即位記念の爲め、大正三年...

▲古代美術品の展覧 出品及び観覧の趣向を凝らす可く、特に異彩を放つ...

不二石鹼發賣桐數壹打入壹千桐 賣特附品景念記製新鹼石不二 抽籤期日 抽籤場所 引換期限 特別報酬券規定

製本造井村整興社

**レモン**  
香水  
香中

**香水吹き**  
噴霧器

**白牡丹**  
香水

●在来の香水の缺點を全部除去し、  
面に噴霧の際外部にのみならず、  
出する香の内部にも香水が最もよく  
出する。又、洗面の際に香水を  
市外に依り、洗面の際に香水を  
●定価金八拾錢  
杉田藤太郎

●火の用心二十五ヶ條  
▲火の用心二十五ヶ條  
冬期から春にかけて出火の多い事は  
江戸の花を以て誇りとする日本でも  
乃至歐羅巴亞米利加何處の國でも同  
様である。最近米國に於て取  
調べた結果に依ると十分間毎に一軒  
の割合で火事がある統計になつてゐ  
る。而して其原因の五割以上は皆婦人  
の過失より起るといふ事である。こ  
の此の温和なるべき女性に對して火  
虫といふ様な恐ろしい異名を加へる  
までも至つた原因と理由とを考へて  
見ると之は多く女の無學と不注意か  
ら起る事が明かである

●松澤梅會  
●ライオン石鹸特賣  
●キノのキノ水

●ホーカー液の發展  
●ビック水の發賣

●國技館の闘牛  
●角と角と技を競ふ

●景品  
●發賣期日

**聯合景品付發賣**

壹等	金五圓券	貳拾	本
貳等	金參圓券	參拾	本
參等	金貳圓券	四拾	本
四等	金壹圓券	六拾	本
五等	金五拾錢券	貳百五拾	本
六等	金參拾錢券	六百	本

●發賣期日 大正元年十二月一日より  
大正二年二月

東京日本橋區橫山町三丁目三番地  
**柳下藤五郎商店**  
電話漢花三〇番一六〇番  
振替口座東京四九八番

# 萬一問物屋

東京橋山町森本支店 電話花浪三九六番

## ●海外視察に注意

従来本邦公私の團體若くは會社銀行及個人等より歐米各國に對し制度文物の視察及調査の目的を以て派遣する者に對しては、我大、公使館及領事館に於て出来る限り便宜を與へ官公の關係筋に紹介を要するもの、對しては夫々必要なる紹介を爲す等の手續を執りて、此等視察員をして可成渡航の目的を達せしむる様態を施し來りたるが、近來此種の渡航者年々若くは増加し、中には其調査事項に付全然必要の準備を缺き、世上有り觸れたる書類に依り十分知り得べき事項の調査方付、總て我大、公使館等の紹介を経て外國當局等に煩はし或は空漠たる問題を掲げて僅々數日間調査を遂げんと先方に出づるが如き或は又語學の素養不充分なるが爲め先方の説明を了解するに能はざるが如き或は同一事項の調査に幾度も人を派遣する等の事ありて、外國當局者及會社等々於ても近來漸く其煩に堪へざらんとするの傾向あり。現に我視察員に不用意若くは同一事項に調査が限りなく繰返さるゝ事實を指摘して我大公使館に苦情を述べたる向きもあり其弊を延て眞面目なる視察員に果て及ぼすこと少からざるに付、今後外國に渡航せんとする視察研究者は特別に我大、公使館、領事館等に於て便宜を與へ難き事あるべし、又渡航者に於ても、苟も政府筋の紹介を得て歐米に於ける官匠若くは工場等に出入の目的を有する向きは、學の素養を要するは勿論、豫め調査事項に付相當の準備を調へ、本邦に於て調査困難なるか若くは不可能なる事項に付ても、外國當局者又は會社工場等へは事前し又必要なる書類の蒐集に付ても、訪問販賣に係る圖書印刷物等の如きは外國官感の手を煩はさるゝことすべく、又同一の會社團體より屢次人を派して同

一事項を調査せしむるの弊風口之を除去すべく、又外國工場の見學許可を得んとする者にして突然其地の大、公使館、領事館乃至名譽領事館に至り僅々數日間の滞在中に總覽の目的を達せんとするが爲め、公使館員をして相當手續を取るに暇なからしめ或は折角の紹介を無にする工場主に對し視察者に於て滞留の餘日なきが爲め之れを斷るの止むなきことありて、先方の好意を無にし工場主の感情を害するが如き場合あり、總べて右の如き場合に於ては工場所に在りて右の如き場合を依頼せんとする我公使館に對し相當期日の豫告を與へて周旋方を依頼すべく要之上記の弊風は今や歐米の官廳及び諸會社諸工場に於て漸く注意を拂ひ來りたる事柄にして爲めに申出を拒絶せられたる向きも往々にしてなきにあらざるに付、今後歐米各國に視察に渡航する場合は視察者本人が前述の事項に十分注意すべきは勿論彼等視察員を海外に派遣せんとする團體會社等に於ても充分此等の諸點に注意し視察の目的を達せしめざることを極めて肝要なり。(外務省通牒)

## ●匍匐で治病

人間の先祖は四足動物が消化不良で困るなど、云ふことは極めて稀な話であるが之に反して人間と來たら常に四足動物の食物より消化し易い食物を選び中には其分量及び食する時間までも非常注意して居る者へ有る様に先づ消化不良病に罹つて居る現今腸胃が完全に健康であるといふ人は餘り深山あるまじき様に四足動物の消化器と人間の消化器に非常な差異のあるのは全何れが原因なのか誰か一寸不思議に感ずるならぬが最近其原因は全く人間が立つて歩くことに歸すると云ふ説が唱へ出された人間の先祖を

尋ねれば皆大猿同様四足で其智慧に於ても歐米と大差のなかつたこと、今や進化論上疑ひの餘地がない此點だけは如何に御先祖自慢の人でも否定することは出来ないが其後後星霜が経過する間に人間が次第に進化して終に生靈系にも獨り他動物と異なり立つて歩き始めたのが抑も人間に消化不良病者が多くなつた原因である夫故此後人間が立つて歩くことを止めて再び昔時に於ける如く四足歩を始めるれば其消化器は獸類の消化器の様に健全になり後其身體も強壯になる可き筈であるから健康を重んずる人は誰でも努め四足の稽古をするが宜いでせう右の説は一見奇を好む者の出題目標の様であるが然る其實佛國の信用ある醫學者ドクトル、レオンモニエノ氏が同國の雜誌でセテメデイカレリーダーリ紙上で發表した學説である

▲實地試驗の結果、ドクトル、レオンモニエノ氏が前記の説を唱ふるに至つたのは勿論多くの研究の結果であらうが氏が放射線計及び化學の應用で人間が食後匍匐すれば立つて居るより遙かに食物は消化して居るに直に空になることを發見したのが此説の重要な基となつて居る猶氏はこの發見に因り人間の先祖は進化論者の説の如く四足でそれが次第に進化して起立したことが確めらるゝと云つて居る即ち胃のみ其進化した状態に適する様に變化することが後れたが故に未だに人間は匍匐して居る方が其胃の働きが爲めに可いのだと併し人間が現今に於ける様な身體となつたのは長い間の進化的結果であるから之に再び四足の習慣を附けんとした處が、一朝一夕に出来ることではあるまい又此習慣が智徳上及び其他人事に如何なる影響を及ぼすの研究所のだと云ふ説もある竟も角張つて勤める譯ではないが現に消化不良で困つて居る人は試みに四這い運動をやつて見たら何うだらう

## ●英人の賦詩

和歌御覽の思召に感じて、有栖川宮威仁親王殿下には先般大日本歌道義會に對し和歌兼題道を賜り賜るが當時名古屋市橋山町二の二十三に在住するセル、クレイン、ベル氏は殿下が和歌御覽の思召に感じ左の歌を詠み同殿下に捧呈した

道

名古臣  
セル、クレイン、ベル  
かははれぬ、美はしき、  
まはらかかひの國民は、  
いよめは、  
いにしへの、  
まはらかかひの國民は、  
いよめは、  
いにしへの、

## ●園基十訣

園基には十訣といふものがある、曰く一、食ひ勝つことなれ二、界に入るには宜しく緩やかにすべし三、彼を攻むるは我を顧みし四、子を獲て先を争へ五、小を捨て大に就て六、危きに逢へばすべからず七、つべし八、慎んで進め九、彼れ動はすべからず十、相應すべし九、彼れ強くは自ら保て十、勢強ければ和を取れ、又た敵の歌といふのがある

本園坊の歌に  
身の上の負けになるをば知らずし  
向ふばかりを見るを下手なる  
道順の歌に  
今のため後のためとなりけり  
基はた無理に打たぬ手に在り  
先人の歌に  
石となる地を取れ敵をあやつりて  
とらふくと取らぬ敵を

討論の歌  
憲政擁護聯合會の有志同より傳へし昨日  
今世上に於ては、  
憲政擁護の旗印、  
國權とし野に出た  
四十年來の歴史、  
討論したる國旗の  
根柢を、  
時に来りて、  
人は、  
國權を、

### 敷島スモクス石發賣十週年紀念品附發御披露

發賣期數及方法 五百梱

但し壹梱の打數は左の通り

大形	二十四打入
小形	四十八打入
小形詰合は	大形十二打入 小形二十四打入

○景品

大形	半打に對し 郵便葉書 壹 枚
小形	壹打に對し 同 壹 枚
即ち壹梱に對し	同 四十八枚

景品引換抽籤番號券 貳 枚

右抽籤番號券は抽籤の結果により左の景品を贈呈可仕候

第一等	金拾圓券商品切手壹枚宛	五 口
第二等	金七圓券	拾 口
第三等	金五圓券	拾 口
第四等	金三圓券	拾 口
第五等	金一圓券	拾 口
第六等	金三圓券	拾 口

抽籤期日 大正二年五月二十五日  
東京市日本橋區馬喰町  
同業組合事務所於て  
抽籤す

並びに場所 大正二年六月一日發行  
の東京小間物化粧品商  
報にて發表す

當籤發表 大正二年六月一日より  
同月三十日まで期限後  
は無効とす

景品引換期限 大正元年十二月十日よ

發賣期日

東京市京橋區新富町七丁目六番地

相馬帝國社

電話東京 八九七番  
振替口座東京 三三六番

# 萬百六高貴年每 ◆ 水ニニキ ◆ 年百二來以製創

水香リボリザリフ

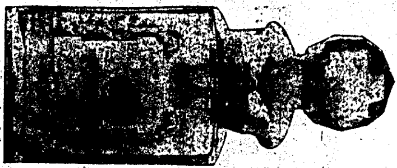

水香ソマリセ



水香イオズスリフ

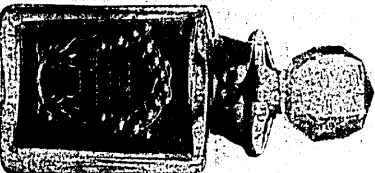

水香スオルエリフ

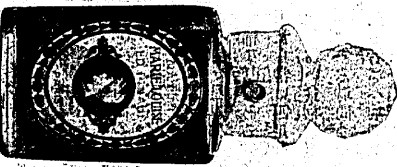

帝國陛下ノ御用ニ奉ル  
 日本帝國  
 許可  
 明治十五年三月  
 大日本帝國  
 宮内省

水香チリカスホ

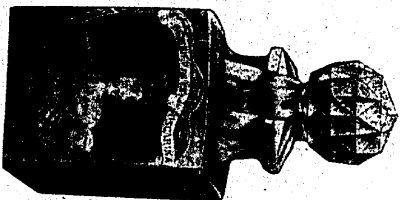

水香スリコ

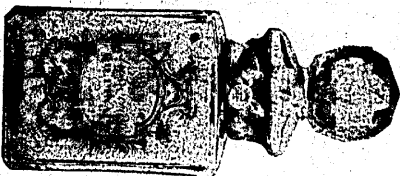

水香タラフ

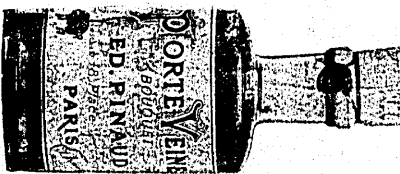

水香トマリフ

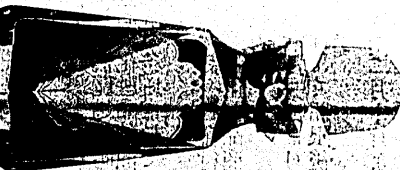

此ニ水は輸入品ニ至テ五種毎に日  
 本製ノ品トシテ、其ノ味ヲ考メテ  
 本邦ノ味ニ準シ、其ノ味ヲ考メテ  
 色艶ヲ出シ、其ノ味ヲ考メテ、若  
 膚ニ用シ、又は洗面時ニ用ヒ、其ノ味

毛髪用  
クリンチン



毛髪用  
サフラン

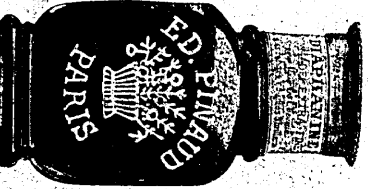

コスメチック



のろしおおめでりせ

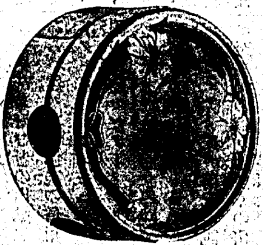

クリンチン  
クリンチン

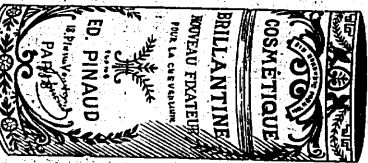

特製  
花露水

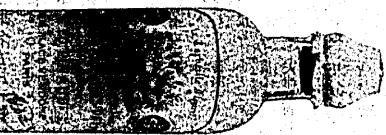

乳色花露水



ピチ  
ピチ



長瀬露香水

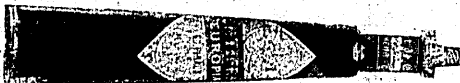

此水は約十年前、東京日本製露香水の  
 愛用せらるゝものなり、其ノ味ニヤカ  
 アセギキ、其ノ味ニヤカ、其ノ味ニヤカ  
 アセギキ、其ノ味ニヤカ、其ノ味ニヤカ

目下三浦本山市戸神  
 一ツツラエウ 代理店總

社會一ノピ里巴國佛



●群衆心理偉力

文藝博士 井上哲次郎氏談
十日議會は三度の停會を命ぜられた
なきに於て熱狂せる幾萬の市民は憂
憤漏らすに所なき折柄として官機機
紙を手始めに、往年故小村外相がボ
イツマウスから歸つて来た時の騒亂
を思ひ出させる様な大擾亂を起し今
更ながら群衆心理の如何に偉大なる
力を持つて居るかを目撃した

▲余は敢て之を群衆心理の偉力と云
ふ、勿論閑族の横暴を憤るの心、從
來の幾多の宿弊を改新したいと云ふ
會も各市民の心の中にあることには
相違ないが、若し誰かあつて薪に火
を投ずるものが無かつたら、或は先
夜の様な大紛亂を來さず済んだか
も知れない、此一點火は是れが中心
なり動機となつて其波動が處處に群
集せる人達の間に同じ様な波をうち
始める、假令其事柄が詳細な事件で
あつたとしても我も我も其群に投
ずるに當つては群衆の力は豫想外の
力を持つこととなる場合が多い

▲例へば日本橋の橋の上から河に浮
ぶ舟を見たとする、二人三人立止ま
つて其舟を見たとする、さすれば其
處を通る人は何事かと思つて其人達
の周圍に集つて來て遂にはあの橋の
上に一杯の人の山を築くことにもな
る、見れば話らないことだが何事か
と思つて多くの人が集つてこゝにな
る、又三四人一掃に街を通るとする
と、ヒョイと一人が後方を見ると他の人
達も何事かと思つて、後方を見なが
らもヒョイと一人が後方を見ると、
ヒョイと一人が後方を見ると、
ヒョイと一人が後方を見ると、

▲是として其群衆の中には怖ろしい力
を有つて、群衆の心理を統一し同じ様
な感情を有たせ、同じ様な事をやら
せる様にする激烈なる空気が漂よふ
のである、其大勢の趨く所何處に行
くか豫測し難くなる、そして最初其
目的とする處の主意に全く相反する
様なこともなるのである、十日夜
の擾亂の如き主意は實に立憲的たら
しむるに在つた、宿弊牽手として拔
くべからざる閑族打破と云ふ俯仰天
地に憤る堂々たるものであつたの
が遂に其勢の起つ所冷静なる理性
の判斷を缺くに至つた様に見受られ
た實に戦慄す可き懸念すべきは此處
にある、若し斯の如き騒亂が度々日
本に起る様になつては愈々國家の大
事である

●音楽と頭髮

▲アンリ・ト・パヴァーニと云ふ佛
蘭西の學者が近頃音楽と髪の毛との
關係に就て極めて興味ある觀察を發
表した、その言によると總て眞鍮で
出来てゐる樂器は殊にトロンボーン
の如き、は、長く使用する時、その
吹奏者の髪の毛を著しく脱落せし
むる、是に反してピッコロやホルホ
イなどいふ木製の笛を長く使つてゐ
ると、丁度反對の結果を現はし、毛
根を刺激してその伸長を促さるとい
ふのである

▲是につき雜誌「英國樂園」の主宰
にして、市場に賣らるる一錢二錢の
子供の樂器より最良の樂器に至るま
での十分な知識を有し、且つ音楽
とその他の關係とに就いて深き研究

週間畫報

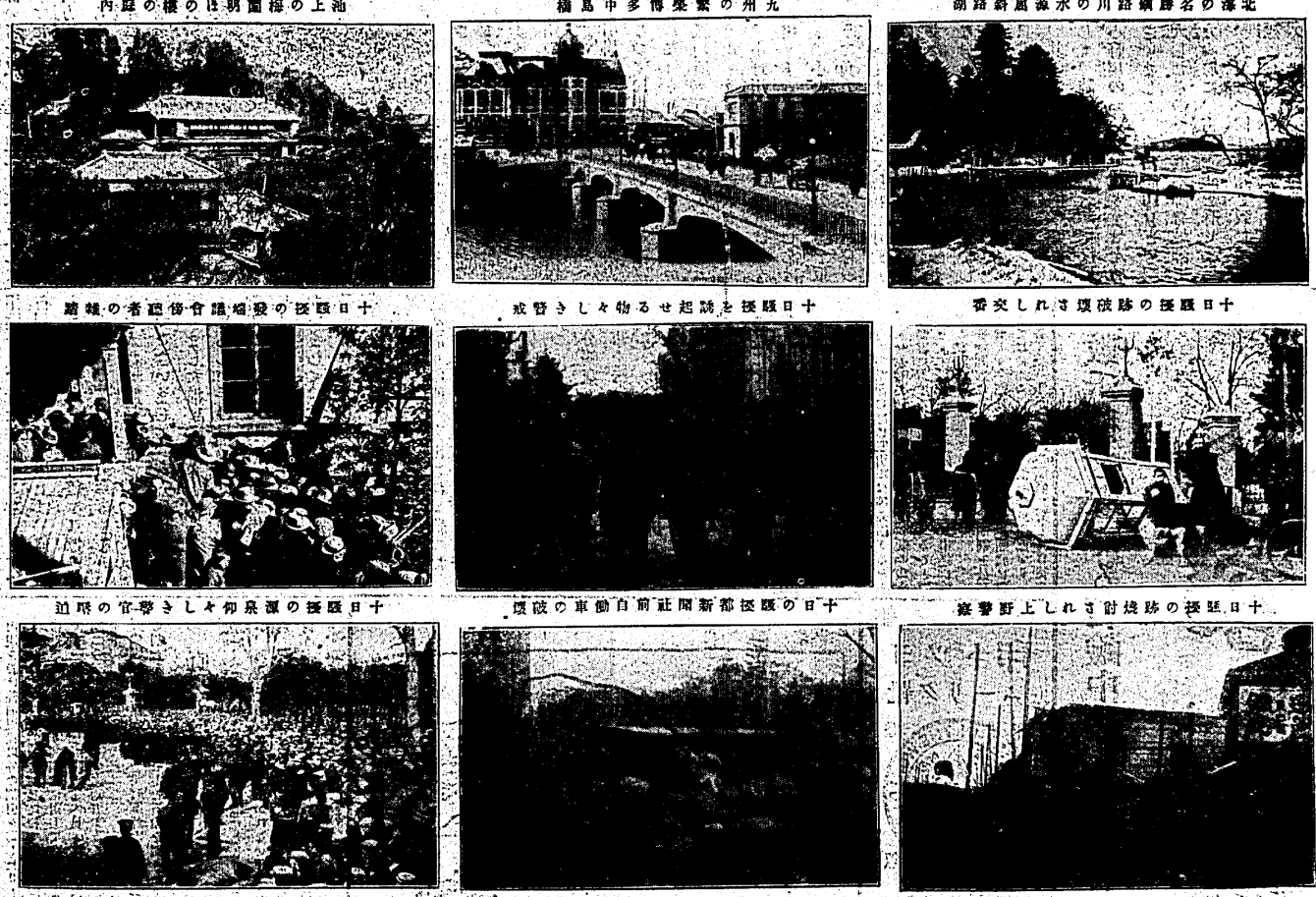

をなせるヘンリー・アイムス氏は
か、パヴァーニ氏の發見は不幸にし
て事實である、殊に軍隊に於て見
れば最も明かであるが、トロンボ
ーンの如きは、單に髪の毛を脱落せし
むるばかりではなく、必ず齒をも共
に傷めるのである、頭の禿げた樂手
はバラックへ行けば、必ず見る事が
出来る、併し頭の禿げた樂手は決して
樂手として不適當ではないが、齒
を痛めて了ふと音樂家としての資格
を失墜するのであるから悲しむべき
事である云々

●小公園が澤山

東京市中に小供の遊び場所の設計
なきがため大正二年度には數寄屋橋外
虎の門外堀邊町等に芝居場今戸橋の
空地を小供の遊び場所として新たに
小公園を設計する由今其の設計を聞
くに

▲數寄屋橋公園は築橋にも近
且つ周圍は悉く歐風建築なれば比較
上歐米の小公園を模し樹木も成る可
く西洋種を植込み中央は白砂を敷き
たる大空地となし、遊技場を設け、
浴室便所等の附屬建築物を總て鐵筋
コンクリートにて建築し取り分け電車
停留場の側には大温室を設け温室の
外側を電車待合所にするなど頗るハ
イカラに設計され敷地は三角形にて
八百六十坪餘なり

▲虎の門公園は溜池の御深きを埋
立たる同所は同じく三角形にて千四
百六十三坪あり其の内四百坪は舊延
岡内藤藩主の邸跡なり、四百坪は舊
其の礎置きを念松形に池を掘り其の
石より噴水せしめ西洋には四本柱を
建て砂を盛り小供の角力場となす尙
内藤の祖先島正忠長子忠興共に伏
見城に戦死せしより家康遺族同族の
爲め同邸に墓碑を植ふしその目下向
島の根本邸に在り俗語に内藤サンは
下り藤と唄ひ幹の直徑一尺五寸あり
事なれば移植の上は同公園に美觀
を添ふならん

▲堀邊町公園は長方形にて四百坪
あり外國は鐵柵代りに常盤木を密に
植る中央の築山に舊日本橋の主柱を
建て探検球の下から四方に噴水し熱
帯の巷に涼味を添ふ可し

▲今戸の前公園は吉原土堤下の田甫
に五尺高の盛土をなし櫻楓櫛櫛の間
より一大飛瀑の落下するなど頗る深
つたる趣向にて敷地は千四百坪な
り

忘れられぬ法
里口から分田舎住居するのです
が、何かして東京の女に思はれる
とすれば必ずしも東京の女に思は
れる法があるのです。それは、東京
の女に思はれる法があるのです。





# 油香田代千

本品は最も精選せる精油を根本として製造せし善良品にして殊に芳しき香りは香水代用をも爲すが故に高評至る處に盛んなり  
 スワン石鹼 東京 山岸三三之助  
 輸入元 大阪



本舗東京 天野磯五郎

## 虎印石鹼

一號は品質純良一度使用すれば清香スミレの匂ひ數日身體に蒸り香水の代用を爲す  
 第二號は形甚だ大芳香馥郁として化粧衛生經濟を兼備せし佳品なり

貳號 麝香入香水代用  
 壹號 芳香水入

本紙一牛ヶ年と科共金六拾

巾着人  
 小写もの  
 洋に  
 髪飾品  
 時給物  
 一式  
 本舗  
 東京  
 天野磯五郎

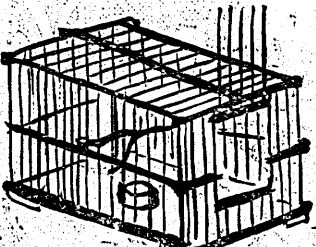

# 餘后ニサ一木澤松

本品は明治二十五年の創製にして東京帝國醫科大學模範藥局の御用品たり

- 肌理ヲ細カニス
- 皮膚ヲ滑カニス
- 顔ノ荒レヲ防グ
- 毛體ヲ良クス

大形小形小角の三種あり  
 近來類似品多ければ御仕入の節は松澤石鹼に御注意を乞ふ

東京 松澤常吉



優るもの  
 ありや?  
 ケーケ

家庭用石鹼に  
 馥郁たる香氣  
 純良なる品質

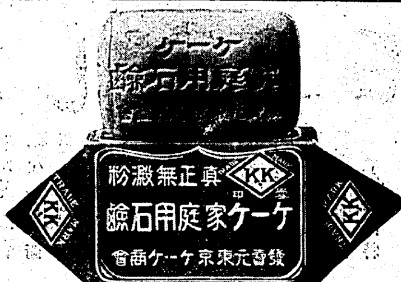

經濟なる洗料  
 賣行よき石鹼

ケーケ石鹼は一番より二百番まで製造取揃申候  
 東京市日本橋區馬喰町四丁目  
 金アーク香水輸入元  
 内外石鹼 卸 商  
 龜岡龜王堂  
 電話長浪二六〇二  
 東京口座三六五七

香油  
 愛らしき笑顔に  
 其美しき頭髪によりて増し  
 油 頭髮の美しきは  
 おしどり香油に  
 よりて作る  
 (定價一六廿五錢)  
 本舗東京市日本橋區馬喰町三丁目十番地

卸商 美濃部商店  
 東京市日本橋區馬喰町四丁目五番地  
 (電話) 電話長浪三三九七番  
 ミレ 振替貯金口座八七四〇

管花香水  
 管花香水  
 髪を洗ふにも、身體を洗ふにも必ず  
 タレモスク洗髮料  
 髪のためにも、皮膚のためにも必ず

美術柱掛木看板進呈  
 今般に限り御注文金額壹圓貳拾圓以上の分に對し看板一枚進呈す  
 但し送料は御店持の事  
 特に看板御入用の方には實費金壹圓參拾錢にてお頒ちす



品質本位  
 割引表御入用の方は無料にて進呈す

同轉式電池製造元  
 東京市日本橋區須賀町十八番地  
 博信堂電気商會  
 府下在原郡大井町立會  
 同製造工場

東京市日本橋區馬喰町三丁目十番地



# 東京新聞

●新内閣成る

内閣總理大臣 山本權兵衛  
 外務大臣 原 敬  
 陸軍大臣 高橋 是清  
 海軍大臣 齋藤 實  
 司法大臣 松田 正久  
 逓信大臣 元田 肇  
 農商務大臣 山本 達雄

百子店后鏡  
 ひやくまんごくしやん



内外化粧品問屋  
 杉山商店

特許ヘーヤロール  
 日本髪前髪立  
 舶来ススキ毛

シヤグマ原料  
 つやぶすき毛

東京市神田區豊島町十七番地  
 發賣元 田中金三郎  
 振替東京一八八八番

(定價) 一ヶ月 一圓 (金堂)  
 三ヶ月 三圓 (同前)  
 半年 六圓 (同前)  
 一年 十二圓 (同前)  
 (廣告料) 第一面 一圓  
 第二面 同前  
 第三面 同前  
 第四面 同前  
 第五面 同前  
 第六面 同前  
 第七面 同前  
 第八面 同前  
 第九面 同前  
 第十面 同前  
 東京 廣和社  
 大阪 廣和社  
 京都 廣和社  
 神戶 廣和社  
 東京 廣和社  
 大阪 廣和社  
 京都 廣和社  
 神戶 廣和社

直輸入  
 芳香原料  
 松澤香部  
 東京市神田區橋本町二丁目  
 大阪市東區東區橋本町二丁目



許特賣專  
 最高等美髮料  
**王直二香油**  
 日本東京 エンゼル商會

特許  
 意匠  
 商標  
 稻木繁太郎  
 東京市東區南久寶寺町四心齋橋東入  
 電話二七二〇

品質精選ゴミなし受合  
**江戸すき毛**  
 大勉強全國運賃無料 但し送金は必ず書留  
 ◎御注文は代金引替小  
 包にて御送付可仕候  
 製造 ヤマキ商會  
 發賣元 電話漢花一八九四 號替東京六六二七番

内外化粧品問屋  
 東京 橫山町  
 新花王白粉  
**脇田盛眞堂**  
 振東 四四七番七



齒ブラシ専門

## 東京市及横濱市に限り 売特待優粉洗メバツ

呈進板看術美スモ染仙友・券品景待優と金酬報時臨

ツバメ洗粉は生れて未だ全一年にもなりませんのに全都を厭する流行の勢力を得ましたのは全く皆様の御厚く御禮を申上げます就きましては特に御禮の意を表する為め今同左の通り御便利と御徳用とを兼ねた方法で特賣いたしますから倍舊の御同情を以て御力添への程伏て願上り奉ります

### 特賣方法

▲發賣總數 五百口  
 ▲壹口の内容 ツバメ洗粉拾函  
 大袋、特大袋、小袋の内何れでも構いません  
 但し美術鑑に限りて壹打を以て壹函、換算いたします

▲壹口に對する各種の特點  
 其一 ツバメ洗粉壹口毎に臨時報酬として  
**金貳拾五錢** を進呈いたします

景品券の等級

一等	壹圓
二等	伍拾錢
三等	拾錢
四等	伍錢
五等	拾錢
六等	伍錢
七等	拾錢
合計	五百本

其二 本特賣拾口纏めて御買求めの方には特に御禮の爲め或る時但し御禮の時期及方法等は通て御通知申上げます

其四 本特賣壹口毎に店頭裝飾用として今までに類のない  
**友仙染モス美術看板** 壹枚を進呈いたします  
 本特賣各品には壹函毎に大正獎券が壹枚、添附してあります

▼發賣期間  
 大正二年二月二十五日より買切と共に締切

▼景品券抽籤場所及期日  
 東京小間物化粧品商會社に於て抽籤期日追て發表

以上

大正二年二月  
 ツバメ化粧品本舖 矢野芳香園



謹啓餘寒甚しく候處各位益々御清適の段奉大賀候擬て弊店儀毎々一方ならぬ御引立に預り殊に又弊店發賣濃厚化粧液ラベルの發展に對し破格の御同情御庇護を賜り候は弊店の常に深く感佩致し居る處に有之候就ては些か平素御引立の謝意を表し度且つは二十五〇外函改正及び七十五〇新期發賣を好期とし下記規定の下に極めて趣味あり且つは御割合好き特賣を發表仕り候に就き此際破格の御愛顧を以て多數御注文被遊度異れくも御願申上候

尙ほ今回の特賣は斷じて追加等一切不仕候に付直ちに御注文被遊度此れ又御願申上候早々

大正二年二月二十三日

東京銀座 佐々木商店

ラベル三重景品附發賣

ラベル三重景品附發賣

一、發賣樹數	三、百、一、十、五、打、入
二、一、樹、の、内、容	甲種ラベル 二十五〇 十五打入 乙種ラベル 四十五〇 十打入 丙種ラベル 七十五〇 四打入
三、發、賣、區、域	東、全、部
四、發、賣、期、間	大正二年三月一日より四月三十日迄
五、景、品、の、種、類	但期限中と雖も買切の際は即時切可申候 第一、甲乙丙各一樹に對し甲種景品券五枚、乙種景品券一枚進呈可仕候
第一景品	甲種景品券 (甲乙丙各一樹每二五枚)
第二景品	乙種景品券 (甲乙丙各一樹每二枚)
第三景品	五種景品券 (甲乙丙各一樹每二枚)

購讀料領收 (二月十九日)

東京銀座三丁目 御藥 松澤八右衛門

相模 榎本 春吉君  
麻布 菅根吉三郎君  
上總 金井幸太郎君  
四谷 五十嵐勝太郎君

快泉堂製造販賣

御一報次第配送仕候

老舖 快泉堂製造販賣

神田區三河町一丁目十三番地  
電話本局四二二五番

中國 山陰 方面 千 縣

本 社 員 野 佐 本 社 員 四 小 口 本 社 員 野 佐 本 社 員 野 佐

右各面書の方面へ視察を兼ね本紙擴充の爲め出張中に就ては不日拜趨得るに候へば何れかと御引越下度願ひ候。此の機を以て右出張員に購讀料追て改元紀念『東京小間物化粧品名鑑』第二輯の思召有之候方は此の機を以て右出張員に購讀料は此の機を以て右出張員に購讀料は此の機を以て右出張員に購讀料

東京小間物商報社



**石鹼**  
洗濯化粧

問屋

東京橋本  
天野磯五郎  
振替口座一〇六三番

石鹼函  
眼鏡類

御用命  
不拘  
多  
希上候



**ピアスリム**

高貴美顔料

東京橋本  
百助商店造花部  
電話下台六八番  
振替口座七三三番

美術造花材料一式

各種造花花簪  
製造販賣

東京橋本  
百助商店造花部  
電話下台六八番  
振替口座七三三番

◎真正花精ニテ謹製シタル

# カシミア

香水

石鹼

米國紐育市コルゲート會社



大瓶 一圓八十錢  
中瓶 一圓三十錢  
小瓶 六十五錢

ボケツト用 三十錢

米國製トランプ直輸入

東京橋本  
天狗屋關東代理店

和洋博覧會  
登録商標

西村商店

イークラス化粧石鹼之三大特色

品質の純良なるは云ふ迄もなく

第一、價格の廉直なる船來石鹼中其比を見ざる所なり

第二、體積の優美なる純粋風式を遺憾なく發揮せり

第三、體積の豐富なる如何なる階級の嗜好にも適合せしむるを得るなり

今や需要増加の期節に向ふ何卒多少に不拘御用命の程奉願上候

イークラス社石鹼東洋代理店  
東京市京橋區銀座三丁目  
合資 辻屋商店

芳誠舎

石鹼

五號は花香顔料として化粧衛生經濟を兼備せる大



梅素亭謹製

東京淺草區  
黒船町

登録商標

梅素亭謹製

電話下台三三四

定價

金貨五錢

石鹼洗粉

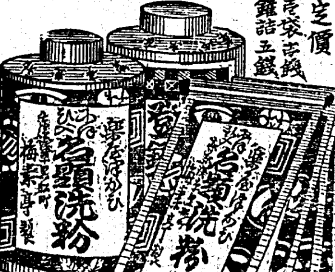

最新流行

開花香油

岡崎屋市太郎

東京橋本  
電話本所六〇六番  
振替口座一三五四八番

石鹼化粧用品

飲料用  
藥料用

**香料**

商入輸  
目丁貳町修道區東市阪大  
店商郎三竹元春  
部料香  
(番九七一局本駐電)

### 難産なる内閣

難産なる内閣、舊式な産婆に取り上げられし桂内閣が、營養の不良からか陀佛になつた代りに、ピンヤンした山本内閣が生れ出やうとした矢先に、薩摩と政友會の混戦、畸形児内閣が生れては大變と、産婆共の心痛は一方ならず、純政黨内閣を生まねばならぬ、政黨内閣に育て上げねばならぬと大罵着、そんな面倒なら生れるのはお断りだと、山本伯の方から本の腹中に入らうといふ騒ぎ、摺た摺たで空しく月日を送らうといふ破目になつて、徒らに豪語する人があるかと思へば、まづ薩政聯盟が至當だと仰氣する人もある。

其の何れが至當であるかは、其の信するまゝであるが、政黨内閣の意義が、英國のそれと同じでなくてはならぬといふ主張ならば、氣の毒ながら日本には實行は出来ぬ、政黨でなくては、内閣を組織させないといふ力ひならば、絶叫した薩摩打破の精神と矛盾して、薩摩に代るに政黨を以てするものであつて、依に沙汰といはねばならぬ、政黨の精神と、憲法の大旨とを本とした政黨の方針であつたならば、その内閣を組織する人が、長州の出であらうと、薩摩の出であらうと、内閣に掛かまひはない筈である、内閣は政黨の玩弄物ではない、内閣は國民の福利を増進し、外は國威を光を宣揚し得られたら、何人が内閣の組織者であつても、毫も支障はない筈である、長州人、薩摩人に限らないと同時に、政友會員、國民黨員に限るといふ理由はないのである、然るに内閣の組織に於て、議員の身分に於て、政友會國民黨に籍の有無を争ひ、以て内閣の成立を遅延せしむるの、殆んど兎もである、憲政の擁護、國威の打破と稱しつゝ、憲政の弊を增長せしめ、政黨の發生を促すものである、黨人は喜ぶか知れぬ

が、一般の良民はその害に堪へ得べくも無い。

凡そ内閣の交代には、交代すべき根拠がある、桂内閣が倒れて、新なる内閣の成るべき根拠を求めたならば、時日を曠過して、混沌紛糾を極むるまでもなく、即日即刻にも成らねばならぬのである、然るに今日尙ほその決を見るが如きは、此の上も無い怪事である、政友會の主張する所は、政友會としての理窟はあらう、山本伯の主張する所は、山本伯としての理窟は立たう、併し眞に國そのものを本位に置いての主張ではあるまい、山本伯が政友會員となつて起つことは忍ぶまじ、政友會員でない山本伯を推し換へることは、政友會が忍びない事であらう、即ち山本伯と政友會とが、各自の體面や世間體の上からいつて、互に固執して譲らない、自己本位から出て居ることであつて、國家の政務を曠廢してこの多端なる國事を擱却することを思はば、國家そのものと交渉の粉細といはねばならぬ。

山本伯は政友會が後援することを條件として躍起したといひ、政友會は山本伯が政黨内閣を組織するといふから、後援するといつて、互に勝手の宜い事を言ひ合つて居るのであるから、言ひ合つて居る人は面白くもあらう、けれどもそれが爲めにフツ／＼として落着くことの出来ない良民は、實に迷惑至極ではあるまいか、生れる方は兎に角、生み出す國家が蟲がかつて若しみ續ける時間の長きに堪え兼ねはすまいか、畸形児でも何でも、早く産み出された上の事にして、進歩した醫術によつて、その畸形を矯したら、満足のものになれはしないか、呻吟苦悶の産婦を見るに忍びないやいなや、何とか相談を附けるか、全然産婆を見へるかして、此の産婦の苦悶を救つて、胎々の勇ましい聲を揚げさせるのが何よりも急務である。

### 新内閣成る

難産なる内閣を導いたつたときに飛報あり、政友會が倒れて、山本内閣は成り、首相、陸海軍大臣及び外務大臣以外を黨員として、政友會は承認したりと、吾人その相當の處なるべきを信するといふに、時局の收拾に近づくを喜べり。

然るに薩摩と稱する連中、之を喜ばず、政友會薩摩に降ると稱し、桂閣の御用紙と和して攻撃して措かず、知らず薩人も長人も閣族の一員なるが故に、之を加味したるものは、眞の閣族打破に非ずと爲すか、一を知つて之を知らず、空論を逞しくして時局を錯亂するの論といはざるべからざること、吾人既に論じぬ。

然らば政黨出身の總理、各大臣にあらざるは、以て政黨内閣といふべからず、閣族打破といふべからずと爲すものか、知らず政黨出身のものにして、大命を拜し得るものありや否や、薩海軍大臣たり得るもの、若くは之を操縦し得るものありや、西園寺侯出でずして、他の黨員中より之を求むるは、言ふべくして行かべからざるものに非ずや、今のときに當りて、之を主張するは、徒らに時局を紛糾せしむるものなり、山本伯をして黨議に従ふの道に出でしむるを以て足れりと爲すべきのみ。

此の故に山本伯政友會の内閣を成立せしむるは、一方に於て閣族を打破して政黨内閣の基礎を築き、一方に於て、唱へ來りし主義主張と、毫も撞着する所なきのみならず、却つて時運に適したるものといふべし。

旬日に亘りて紛糾を重ねたる新内閣も、こゝにその成立を見るに至りたるは、國家の爲めに慶すべきの事にして、此の意氣と主義とを以て進まば、憲政の擁護も期せらるべきなり、閣族の破産も、事實に於て既に打破せられたるものに非ずして何ぞや、薩天下の事を誤るなきを望むものなり。

● 人々の経済に

## アルボース

の如き徳用品は決して他に求め病の預防劑として

完全なる品質と優美なる香氣と相和して使ひ心地よく経済向として一般の家庭に愛用せらるゝは

製本位のラクダ石鹼なり  
本舖 東京本町三 井上太兵衛

煙管筒 緒締卸 用大新 商店 中村新十郎

● 命の經濟

となりて第二化粧 使ひかすの洗入浴洗滌手洗用と水で下水其他のはすにみず第三に臭氣止めとなる

於内國共産品博覽會金牌受領

製造本舖 東京上野廣小路 山崎屋油店

本舖 下谷千七百三十五番 振替口座東京一八〇二番

本品には最も有利にして最も趣味ある

# 景品券のホーム

添付あり益御愛顧を給らん事を希ふ

花王石鹼本舖 東京橋本町 長瀬商會

お客様に親切に望まはる方實力絶大

## ホーカール液

特中瓶發賣仕候

何故にホーカール液は一度其効果により解決すべし

價定 瓶小 瓶中 瓶特 錢五拾貳金・錢拾四金・錢拾八金

液一カール 店理代 募各 集地

本舖 越二八 堂八二 越二八

目丁四四馬區橋本日市京東 番七二八一花 番

# 脇田盛眞堂 營業品目概録

▼薄利勉強の上に最も有利なる脇田盛眞堂の新提供!!!▲

▼好機再び來らず此の機を逸し後日に悔を貽し給ふな!!!▲

美八水 小町カ ホーカ レモン アル 四季 白顔 ゼリン	二カ ホーカ ホーカ ホーカ ホーカ ホーカ	美八水 小町カ ホーカ レモン アル 四季 白顔 ゼリン	二カ ホーカ ホーカ ホーカ ホーカ ホーカ	美八水 小町カ ホーカ レモン アル 四季 白顔 ゼリン	二カ ホーカ ホーカ ホーカ ホーカ ホーカ	美八水 小町カ ホーカ レモン アル 四季 白顔 ゼリン	二カ ホーカ ホーカ ホーカ ホーカ ホーカ	美八水 小町カ ホーカ レモン アル 四季 白顔 ゼリン	二カ ホーカ ホーカ ホーカ ホーカ ホーカ	美八水 小町カ ホーカ レモン アル 四季 白顔 ゼリン	二カ ホーカ ホーカ ホーカ ホーカ ホーカ	美八水 小町カ ホーカ レモン アル 四季 白顔 ゼリン	二カ ホーカ ホーカ ホーカ ホーカ ホーカ	美八水 小町カ ホーカ レモン アル 四季 白顔 ゼリン	二カ ホーカ ホーカ ホーカ ホーカ ホーカ	美八水 小町カ ホーカ レモン アル 四季 白顔 ゼリン	二カ ホーカ ホーカ ホーカ ホーカ ホーカ	美八水 小町カ ホーカ レモン アル 四季 白顔 ゼリン	二カ ホーカ ホーカ ホーカ ホーカ ホーカ	美八水 小町カ ホーカ レモン アル 四季 白顔 ゼリン	二カ ホーカ ホーカ ホーカ ホーカ ホーカ	美八水 小町カ ホーカ レモン アル 四季 白顔 ゼリン	二カ ホーカ ホーカ ホーカ ホーカ ホーカ	美八水 小町カ ホーカ レモン アル 四季 白顔 ゼリン	二カ ホーカ ホーカ ホーカ ホーカ ホーカ	美八水 小町カ ホーカ レモン アル 四季 白顔 ゼリン	二カ ホーカ ホーカ ホーカ ホーカ ホーカ	美八水 小町カ ホーカ レモン アル 四季 白顔 ゼリン	二カ ホーカ ホーカ ホーカ ホーカ ホーカ
---	---------------------------------------	---	---------------------------------------	---	---------------------------------------	---	---------------------------------------	---	---------------------------------------	---	---------------------------------------	---	---------------------------------------	---	---------------------------------------	---	---------------------------------------	---	---------------------------------------	---	---------------------------------------	---	---------------------------------------	---	---------------------------------------	---	---------------------------------------	---	---------------------------------------

**目下景品附の發賣品は是れ**

クラブ新製品 アイランド  
ツバメ洗粉 五一二二石鹼  
ネルソン バスマ浮石鹼  
はら齒磨 ツバメ香水  
美人髮洗粉 ツバメ香水  
ムスク香水 ツバメ香水  
ツル香水 ツバメ香水  
ライラ化粧水 レット化粧水  
ライラ化粧水

景品付發賣品規定書及  
直段書御入用の方は御  
申越次第送呈仕候

大正新春の商機將に熟せんとす  
るの好季を利用し各位の御眷遇  
に酬ゆるの一端として弊店販賣  
品の内何品に拘はず現金にて  
御買上

**金五圓 毎に 壹枚宛**

左記引替方法に依る極めて有利  
の報酬券壹萬枚を限り呈上仕り  
候に付ては機を見るに敏なる御  
同業各位は……明日と云はず……  
今直に御注文被成下候様奉願  
上候

▲脇田報酬券引替方法

脇田報酬券 五枚に付 金貳拾五錢  
脇田報酬券 拾枚に付 金六拾錢  
脇田報酬券 五拾枚に付 金參圓五拾錢  
脇田報酬券 百枚に付 金七圓五拾錢

右報酬券は本日より  
進呈可仕候

内 外 化 粧 品 問 屋  
脇 田 盛 眞 堂

### 政治思想變遷

▲大隈伯演説

▲世界的現代思想は修養鍛錬して世に  
▲大隈伯演説  
▲世界的現代思想は修養鍛錬して世に  
▲大隈伯演説  
▲世界的現代思想は修養鍛錬して世に  
▲大隈伯演説

▲大隈伯演説  
▲世界的現代思想は修養鍛錬して世に  
▲大隈伯演説  
▲世界的現代思想は修養鍛錬して世に

▲大隈伯演説  
▲世界的現代思想は修養鍛錬して世に  
▲大隈伯演説  
▲世界的現代思想は修養鍛錬して世に

▲大隈伯演説  
▲世界的現代思想は修養鍛錬して世に  
▲大隈伯演説  
▲世界的現代思想は修養鍛錬して世に

煉と粉の二種あり  
配合劑に特殊の妙味あり  
適度の刺激最も爽快なり  
鹿がきはみは  
口中の衛生歯牙の健康上  
缺くべからざる逸品なり

花王石鹼本舗  
東京馬喰町  
長瀬商會

### 大嘗會其由來

大嘗會其の由來に就き、諸國史記に  
大嘗會其の由來に就き、諸國史記に  
大嘗會其の由來に就き、諸國史記に

大嘗會其の由來に就き、諸國史記に  
大嘗會其の由來に就き、諸國史記に  
大嘗會其の由來に就き、諸國史記に

大嘗會其の由來に就き、諸國史記に  
大嘗會其の由來に就き、諸國史記に  
大嘗會其の由來に就き、諸國史記に

賞花香水  
各種破格之出精仕候  
寫眞入目録御送呈  
平野久次郎商店  
電話漢花三千八百八十番

## プレスト洗粉

外理髮道具  
安全剃刀  
卸問屋  
各種破格之出精仕候  
寫眞入目録御送呈  
平野久次郎商店  
電話漢花三千八百八十番

狀袋手摺  
東京市人形町通馬場町電話三三三  
相場泰無粉進呈  
振替九八九

## 巻紙複寫器

見給へ！  
科學の進歩は日本にも  
こんな優良な洗料がある  
タレモスク洗料は  
歐米で賞用する洗料である  
シャンプークリームを  
精製して日本化してあつて  
毛髪にも皮膚にも宜く  
石鹼や洗粉以上の品である

見給へ！  
科學の進歩は日本にも  
こんな優良な洗料がある  
タレモスク洗料は  
歐米で賞用する洗料である  
シャンプークリームを  
精製して日本化してあつて  
毛髪にも皮膚にも宜く  
石鹼や洗粉以上の品である

代理店  
田中花王堂  
柳下商店  
近源商店  
田中花王堂  
柳下商店  
近源商店

發賣元 東京市日本橋區  
錢五十四金六六・錢五十二金六六・錢二金八八 價定

品等貳登  
商

近來類似の商標を付し租  
田東京十店  
針問屋池田藤兵衛  
足袋用甲馳鉤類大販賣  
其他各品大勉強仕候

東京市日本橋區  
通油町十三番  
電話 九四三  
振替 一三六六

## 星美人香水

東京 東區 本町二丁目 元 廣 中  
 大岡洋行 代理

### オパール石類

眼鏡各種  
 ナイフ小刀銀類  
 時計指輪類  
 金銀小間物類  
 扇子類

特別勉強  
 東京市横山町二丁目十番地  
 金銀小間物問屋  
 駿河屋 杉山與兵衛  
 振替口座東京九六六番

## 和歌松 石鯨

蜂製スリ入り  
 古き創製は  
 経験に富み  
 日新の製法  
 最も進歩し  
 て入浴用に  
 も最適に  
 も品質も適  
 し善品に  
 質善なる  
 良なる

肌荒れ易  
 い今いづれ  
 の御家庭に  
 も必要なる  
 お品!!

東京市本橋區新町三丁目六番地  
 製造元 相馬帝國社  
 電話東京三三六番

### 大勉強廣告

羽織類 計掛類 時掛類 眞田類 毛類 男類 三味線類 月編類 絲物問屋 絲編銀貨袋類

東京市本橋區横山町一丁目  
 合資 丸三絲紐商會  
 電話東京三三六番

### イバ松油

ハツレオ  
 東京市本橋區新町三丁目六番地  
 製造元 相馬帝國社

### カスカカ

東京市小川瀬花園

### 時給物 髪飾品

時給物 髪飾品 一式

## アキス石鹸

良大六林小  
 目丁四町石本京東

### 霧島艦生れ

陸には理想的新製  
 キリシマ石鹸生る  
 是非御愛用願上候  
 清毒兼備 アリストル石鹸  
 品質保險附  
 東京市深川區福住町  
 政木正太郎  
 電話本所二五二五番  
 振替口座三六八二番

## おしどり石鹸

品質優等の化粧  
 用品にして  
 聊かも混合  
 物なし良く衛  
 生に叶ひ化粧に  
 適し皮膚を害す  
 る事なく肌を  
 荒らす常に滑  
 らかに麗はしき  
 眞の色艶を増し  
 偽りなき弊  
 店特種の製造  
 方法に依り永く  
 其使用に耐へ得  
 るは本品の特  
 點なり

東京市本橋區本町三丁目  
 本舗 井上太兵衛

特約店  
 柳下藤五郎  
 田中花王堂  
 天野徳五郎

### 山達商店

東京市本橋區村松町三十一番  
 電話東京九三三番

### 千歳結び

軍帽  
 被服一式  
 前記附  
 原料金  
 一ル機  
 ボタン  
 底頭紐  
 底頭紐  
 毛織物類



●特許權審判(三)

特許局 法學士 田中鐵二郎
事務官 山田中鐵二郎
特許を無効と爲すことは、特許を與ふるに當り、又は特許を取消すに當り、特許局の爲す行政處分に屬すべし、當然特許局の管轄に屬すべきものなり、特許を無効と爲すに特許局長の名を以てせずして、審判及び審決を以てするは、行政處分及び其手續の形式上の差異たるに過ぎず、然れども特許の附與及び其登録に依りて發生したる特許權其のものは、他の財産權と同じく一の私權に外ならずること事新らしく言ふまでもなく、故に特許權を主張して其保護を受け、又は不當に特許權を主張する者に對抗して其主張を排斥することの如きは他の私權保護の場合と等しく、司法裁判所の管轄に屬すべきことは勿論なり、然らば特許局に於て審判を爲すは何の爲なるや確定審決が行政處分なりとの理論に基きたるものにあらず(理論上行政處分にあらず何となれば確定審決に依りて處分を受ける者無ければなり)して、他の理由に基きたるものなり即ち特許權の範圍の解釋には、發明及特許に關する特別の知識を要すること多く、而して特許局には此必要なる特別知識を有する専門家が充ちてゐるに對し、審判手續に於て種々の便宜あるを以て、特許局に於て審判を爲すことが最も都合なるを以てなり、但し特許權の侵害せられたる事實あるや否やの問題に於ては、民事上の争たると刑事上の争たるとを問はず、純然たる司法裁判所の管轄事項にして、假令其裁判の特許局に於て爲すことが便宜なるにせよ、特許局に於て其裁判を爲すべき性質のものにあらず、特許權に關し司法裁判所に於て起る訴訟事件の主要なるものは、民事に在りては特許權侵害者に對する損害賠償請求の訴及占有の訴、(保全の訴、)

屋問るせき



日本橋區通運町四
伊藤 大太郎
振替口座 二六八五番

同收の訴)刑事に在りては特許權侵害の罪に關する事件等なり、而して此等の民事及び刑事の訴に於て、第一に疑問と爲るは、(A)被告が原告若しくは告訴人の主張する如き物の製造販賣又は方法の施用を果して爲したるや否や、(B)被告の製造販賣したる物、又は施用したる方法が原告の特許權の範圍に屬するや否や、原告の特許權に抵觸するものなるや否や、換言すれば、或物又は方法が被告に於て之を製造販賣し若しくは之を施用したる場合に於て原告の特許權を侵害する結果を生ずべきや否やの技術上の問題なり。事實上の問題たる(A)は純然たる司法裁判所の管轄事項にして、技術上の問題たるBは特許局に於ける確定審判事項なり。故に(B)に付きて、即ち確定審判の内容に付きて、少し細論せんことを欲す。

- 懸賞意匠廣告當選報告
本商報去月十九日より本月十六日に至る四回紙上に掲出せる新懸賞の廣告に就き東京小間物化粧品卸商同業組合役員審査の結果左の廣告當選したり
第壹等 タレモスク洗髮料
二月十六日六頁掲載
六拾壹點 日本實業商會君
第二等 トラムスク石鹼
二月九日十頁掲載
四拾六點 淺井支店君
第三等 婦人小間物類
一月十九日十二頁掲載
三拾七點 天野源七君
第二等 花王石鹼
二月二日五頁掲載
三拾七點 長瀬商會君
第三等 小間物地金一式
二月二日十八頁掲載
三拾七點 伊藤松三郎君
次 點
三拾壹點 ウツラ石鹼
二月十九日
二十拾九點 天野磯五郎君
ウツラ石鹼
二月二日
二十拾九點 天野磯五郎君
(四頁掲載)
天野磯五郎君

●懸賞意匠廣告當選報告
本商報去月十九日より本月十六日に至る四回紙上に掲出せる新懸賞の廣告に就き東京小間物化粧品卸商同業組合役員審査の結果左の廣告當選したり
●懸賞意匠廣告當選報告
本商報去月十九日より本月十六日に至る四回紙上に掲出せる新懸賞の廣告に就き東京小間物化粧品卸商同業組合役員審査の結果左の廣告當選したり
●懸賞意匠廣告當選報告
本商報去月十九日より本月十六日に至る四回紙上に掲出せる新懸賞の廣告に就き東京小間物化粧品卸商同業組合役員審査の結果左の廣告當選したり

八ス夕浮石鹼 第一回景品附發賣

Advertisement for 'Asahi Soda' (八ス夕浮石鹼) featuring a large illustration of a soda bottle and detailed information about a prize drawing. The drawing is for the first time, with a total of 1000 prizes. The prizes are listed in a table: 一等 金貳拾圓 商品切手 五本; 二等 金拾圓 同 拾本; 三等 金貳圓 同 拾五本; 四等 金壹圓 同 拾本; 五等 金五拾錢 同 拾本; 六等 金五拾錢 同 九拾本. The total value is 1000 yen. The drawing is held by 'Iwamura Seisaku Kaisha' (井村整興社).



の店頭は爲めに  
蝟集顧客に  
満足を與ふ

を朝夕洗顔入浴  
に愛好常用せり  
販賣家

# 御料洗粉

京東 阪大

藏勘島大 店分堂壽仁

容儀齊整の爲に  
淑女は  
紳士は



## 忠實と勤勉

第二十三回塔成會に於て

金森通倫君

もう一つあります、久一は十四五の時分から遠方に懸取りにやらされた、其時に外の店から懸取りに行きます者は皆年を取つた者ばかりで、自分は一番年が若い、若し小池いから云つて馬鹿にされて懸取りに相済みぬと云つて、それを懸取りに出ます時には必ず神佛に願を掛けて、とうとう懸取りが取れずやうに、私はまだ十四五の小僧で人が侮るかも知れませぬが、どうか先の主人が留守でなくて、これだけの懸取りを取つて来られるやうにと云つて一生懸命に願を掛ける、それから途中に宮があつても寺があつても、又道端に地蔵様があつても、觀音様があつても神佛は必ず拜んで行つたといふこととて、さうすると實に不思議で、外の連中が驚いたさうです、小池が行くと必ず懸取りが取れる、外の者は断つて居つても小池には断らぬ、それが十四五の小僧です、それに付て小池は私に斯ういふて話した、是は私の方でない、神佛の方である、主人の爲めに一生懸命に盡したと思ふから、神も佛も助けたのでせう。

其他久一が御主人の爲めに盡したことはなかく多い、さうして十年の年季で遣入りましたから、十年で一旦年季は明いたが、跡に三年程御禮奉公をしまして、さうして十三年目に出了ました、其十三年間ばかりに彼が勉強と儉約とを以て溜めた金が幾らかといふと、一番初め七文の金であつたのが百六十圓になりました、諸君、是が小僧です、月給もありません、日給でもありません、唯誠心です、それで一生懸命に働いて終に百六十圓溜めた、併ながら其百六十圓の金を溜めてどうしたかといふと人は金を溜ると汚らなくなる、金と友

### 香油の界明星



平尾銃也商店  
東橋山三丁目  
電話二一〇番

てくれ、これがお前への類みだといつて、お稲荷様の神體を渡されたらうです、それであるから五十圓の金を掛けて立派な御稲荷様の御宮を立てた、今でも根本に行くとこれが残つて居ります、そこで貯金を使ひました金が九十一圓になる、斯ういふ風に親の爲めとか、世の中の善行の爲めとか、神様の爲めとかいふことは惜し氣なく金を使ったのであります。

まだ感心することがある、久一の奉公した三島屋には借家があつた、さうして其處に或老人夫婦が住つて居つた、所が久一が或冬に押詰つて老人夫婦の所に家賃を取りに行つた、何心なく内に這入つて見ると、爺さんは寝て居る、其枕元にお婆さんが坐つて俯向して居る、見るとお婆さんは長間の病氣で金火箸のやうに瘦せて居る、お婆さんは色が眞青になつて、飲ませる薬もなければ食はせぬ、お婆さん夫婦と久一がはかりなつて居る、それを久一が見て驚愕した、餘り驚いたから其の金を貯金しやうと思つて行李の中に入れて置いたが、其二十圓を取つて又飛んで来た、お婆さんとお婆さんが家賃を取りに来たのであらうがとうしたら宜からうと思つて心配して居つた、さうすると小池が言ふには「お婆さん決して心配なな、この家賃のことは私が旦那様に申上げて、どうでもして延ばして上げるお婆さんは御病氣のやうですが、これは僅ばかりですが、お婆さんの好きなもので買つて上げて下さい」と二十圓をお婆さんにやつたさうです、お婆さんははるで地獄を佛様に遭ふたやうな心持で、さうしてお婆さんとお婆さんと久一の方を向いて拜んださうです、成程これは拜ませられた顔は今でも忘れぬと小池が私に話しました、其時に久一は考へた、成程善といつて世の中の人

本珊瑚本ヒビ玉類	石玉根掛粒玉類	竹	楊	枝
本甲代時掛類	金赤根掛粒玉類	栗	縁	鏡
本甲掛類	ゴム玉根掛粒玉類	ニツケル	懐中鏡	
金地掛物類	ゴムピン各種	同道具	付類	
金地時掛掛類	ゴム田保止前髪留	紅		
時掛中差類	鋼田保留	花	かん	類
ゴム拵代時掛類	鋼前髪留	花	梅	根掛類
ゴム櫛類各種	鋼髮留	ツマミ	雨差針打類	
ゴム琴地類	鋼ピン類	モール	根掛類	
同小角弁	アルミ前髪留	金	奴	類
祝儀	エリ留類	金	蝶	結
塗櫛類	元結留類	金	原	類
東髮櫛類	毛布留類	絲	卷	奴
同給付貯金地類	鐵ピン類	丸	く	け
同新アイヤ入彫付	アルミピン類	リ	ボ	ン
同新アイヤ入口留	同一文石入彫付	匹	田	柄類
同輪	同根掛類	紙	手	柄類
本ツゲ櫛類	同新アイヤ夜會ピン類	柄	入	丈長類
同筋立類	同平打類	柄	入	丈長類
同六櫛類	同プロイチ類	葛	引	類
南京筋立	角平類	葛	引	類
梅斑拓袴櫛類	角毛絲針類	か	も	毛
竹唐サヤ	角口	東	髮	類
理髮櫛類	丸妻	木	ス	方
竹唐サヤ	皮付	前	髮	具類
新珊瑚根掛粒玉類	角ニユムカキ付小楊	齒	形	類
本ノ一玉類	角鯨水牛楊枝	森	田	絞

淺井小間物營業品目録  
本店 東京市日本橋區橋町三ノ二  
電話花一四七五 櫻葉東京六二四七

前掲の目録は僅かに其の梗概に過ぎず右の外頭飾品及び装身具等一切の小間物は常に嗜好變遷を稽へ流行を察して寸時も時代の進運に遅れさせらることを期し申居候へば必ず御注文主の御望に副ひ可奉尙特別の御注文に對しては御指圖に任せ迅速御間に合せ致し候等誠意懇切人事の最善を盡し以て御愛顧に應じ可申候間何卒多少に拘はらず御注文付被下度伏々奉希上候  
東京市日本橋區橋町三ノ二  
淺井本店  
電話花一四七五 櫻葉東京六二四七

肌理濃かに  
色白きは  
眞の美容！

高等化粧用  
**二六水**  
眞の色艶美はしく  
肌理を濃かに  
する理想の  
化粧水

花王石鹼製造元  
鶴香水調製代理店  
東京馬喰町長瀬商會



**香芳原**  
商料原  
入輸直  
衛兵太上井  
地番八十目丁三町石本區橋本日京東  
番七三三一局本話電  
番四五八二區口答電

これを北海道の役人に取立てられ、其後引續いて北海道廳、或は赤十字、或は愛國婦人會の爲めに働いて居りましたが、今日では北海道廳の感化院の主事を勤めて居ります。此北海道の感化院といふものは今日では殆ど模範になつて居るが、これからは愈々あの仕事は立派に行くだらうと思ひます。

斯ういふやうに小池久一は勤勉と儉約をやつて來ましたが、今日では其貯金が幾らあるかといふと、元の七文の錢は今でも大事にして持つて居ります。それが始めて來て、北海道廳に導入つても僅に二十五圓かそこらしか買へませぬ、今日でもたしか三十五圓の月給と思ひます、さういふ中に於て自分が儉約して貯金をした金が、一昨年見ました時に既に三千圓を越しました、何も相場をしたら商賣をして一運千金をやつたのではありませぬ、唯七文の金から積り積つて今日では三千圓を遙に越して居る、彼は其金を段々積んで行つて、他日利息だけで生活することが出来たら、一文の給料も買はずに自分が獨立に慈善事業に身を抛つて盡さうといふ決心ださうです、私は諸方で色々な人に遭ひましたが、これだけの人物に遭つたことはない、將來はどういふことをするか知らぬが、今までの精神でない、私は諸君が手本となされて宜しいと思ふ、今は三十六歳、まだ若いからこれからいろいろをやるなら、私は非常に楽しんで居る。

諸君はこれから世の中に乗出なければならぬ、只渡す所皆青年諸君、是から一生懸命になつて立派な人間にならなければならぬ、第一に金が出來なければならぬ、貧乏して居つたならば必ず後には借金する、人の厄介になるか、人に難儀か迷惑を掛けるに過ぎない、どうも皆が勉強して金を拵へて、人の厄介どころでない、人を助けなければならぬ。

人に難儀を掛けることではない、人を救はなければならぬ、其金を拵へて世の中に立つて行くには何か、一歩大事が勤勉、怠けて居つては進歩出來ない、大が儉約、諸君の今取る金は決して多くはあるまいと思ふ、其金の金を少し油断をして使つたらば溜まるどころでない、僅か取る金の中から香煙草を吸ふ人があります、酒を飲む人もあります、若し君等が大に成功しやうといふならば、今日

し有を香芳のラカイへてめ極  
るか好に々人きし新

**水香レミス**

元賣發  
店商也銑尾平  
町山橋京東  
番〇一東橋 番〇一漢電



強いことには驚いたことを聞いて居ります、これだけのことを今晩あなた方に話して、あなた方が是から世の中に出て御成功をなさるに付ての助けにしたいと思ふのであります、どうぞ今晩私の言つたことを御實行なすつて下さるやうに切にお願ひして置きます(拍手)

●枝葉の異論  
▲高橋男に希望する諸點  
▲漢澤 男 論 談

高橋男とは多年公私の交際あり、經濟財政上の主義意見に就きて、大體に於て一致したるものなれば、今回男が新聞の大論を發表するの報を聞くは余の満足する所なり、同時に新聞の述べて可き希望を有せず、唯一二枝葉の點に就き、或は男の意見を異にし居らすやと思はる、箇なきに非ず、例せば男は通貨數量を以て歐羅巴に於ける障礙なる學說なりと排斥せしことあれども、余は此學說の成否は知らず、唯日本の現状に適合せる説なるを信するものにして、政府増大し財政膨脹するに從ひ兌換券の膨脹を來し、悉く物價の騰貴を誘起するは否、認し難き事實なる可し、次に保護的關稅並に消費稅の如きも物價に影響を及ぼす點に於て、最も考慮を要す可き問題なる可し、最後に政府豫算書の編成方は頗る複雑にして、門外漢には殆んど解し難く、或は財政の状態を一般に知らしめざらんが爲め、故意に複雑と爲せるに非ずやと思はる、程にして之を一見直に業務の情勢を知り得る銀行の報告類に比すれば、雲泥の差あり、多年銀行家として直截明敏の評ある男が事に當らば、此點に就き改善を見る可きを、信す以上の諸點に就き男の意見を煩はすこと余の希望なり

●獨語  
●女に別類不別類はあれども、女たるに於ては異ならず、古語に云へり、漏したる者は飲を爲し易く、飢へたる者は食を爲し易しと、是に於てか知り、破れ銅にもとち蓋ある所以の理數を。

●昨日にして且つ職なるは不具の併合なり、而も山本勘助の軍師たるに於て増損なきなり、宋の仁宗皇帝の天下を治むるを能したりと、其の備はるを求めんよりも、一の能するものあるを求むるが要なり。

●楊貴妃は天下の美人なり、而も馬皇の土たるを免かれざりしなり、小野小町は美人なり、而も晩年の零落を免かれざりき、宋の徽宗皇帝は百の能せざるはなかりき、而も一の天下を治むるを能せず、遂に梓宮還らす、國乃ち亡び、より以上を望みて足るを知らず、而して其の守るべく、爲すべきの一事あるを忘るるの、弊は此の如し。

●學校教ふる所は備はれり、而も人物材能の、其の備はれるに伴ふ能はざるは何ぞ、百の能するはあり、而も一人たる能はざるが爲めに非ずや、現今教育の弊、その延いて及ぶ所、それ少しとせんや。

●口取あり、煙草あり、吸物あり、刺身あり、甘煮あり、あるなり、而も味に高下あり、此の味は何ぞ、一の味にあらざるや、此の味を去つて料理を論ずるの不倫は、人皆知るなり、而して其の教育にも、處世にも、此の味あるを知るものは鮮きなり、宜なるかな、すべて其の形式に流れ易く、實績より遠ざかり行くことの多きや。

●西洋の形式を倣ふもの多く、其の實を取り得るものは少し、文藝概々たるべき東西の合一、遂に其の益もたざるは、吾はその美しくして蓋なからんよりは、寧ろ破れてもとち蓋あらんを望むものなり。

葡萄酒と妻君  
甲「其の御結婚の際、御印に上上げした葡萄酒は、まだ残すや。」  
乙「有りませぬ、古なつたので、大體買ひ切りました。併し家内の者、はこれと全く正反對で……」

**椿油**

本島産 肥前産 壹岐産  
肥後産 薩摩産 其他各種

右の外油類各種販賣仕居候間多少に不拘何卒御用命仰付られ度奉願上候

東京市日本橋區本町三丁目三十一番一  
大阪屋 松澤孫八商

電話長本局百五十四番、振替口座東京四六

大景品大  
入個拾四百梱壹

INUWA SOAP  
FRAGRANT & PUREST

田中  
花玉堂の  
誠實なる方針  
は既に知らる  
る如く斯かる  
低廉にして良  
石鹼の提供を  
怠らす  
幸ひに  
御用命あれ

▲破格の低廉品質の優良は是非他製と御比較を仰ぐ

見本御用入の向は送料  
共郵給拾御添附

出荷迅速

**問屋**

東京市日本橋區本町三丁目三十一番一  
松澤孫八商

強勉利薄



●海軍浮石の抽籤會

海軍浮石の抽籤會、東京海軍工廠、安永より天下無敵の...

●ニニニ石給給採し

一月刊の雑誌ニニニ石給給採し、本年...

●ラベル三重京附提供

在木商店の流産化粧水ラベルが、盛況...

●ツメ洗粉優待特賣

洗粉の好む、ツメ洗粉の好む、ツメ洗粉...

●協田新粉の提供

協田新粉の提供、中外化粧品の...

●田山己之助氏の災厄

田山己之助氏の災厄、本月二日夜...

●プラチナ石給給採

プラチナ石給給採、洗粉店...

●寒暖計各種取揃

寒暖計各種取揃、定価表御入用の方は御申越次第送呈...

●双眼鏡新荷到着

双眼鏡新荷到着、東京横山町三丁目...

●神田の大火

神田の大火、出火原因は不明、火勢は...

●走り書

走り書、業界観察と云つても多くて二日の滞...

●袋物卸 尾張屋榮二郎商店

袋物卸 尾張屋榮二郎商店、東京横山町三丁目...

●地圖の上で一寸

地圖の上で一寸、先日の境界争ひの一件は...

●獨身者に

獨身者に、十歳の少女「おちん」が、おちん...

支店設置披露

謹啓 春初の候益々御繁榮奉賀候陳者弊社儀各位の御引立に依り日に増し隆盛に趣き候段奉深謝候就ては今回商務擴張の爲め左記の處へ支店設置致し一層勉強仕候間何卒倍舊御愛顧の程伏て奉懇願候敬白

東京市日本橋區堀江町二丁目 平谷合資會社 同 横山町三丁目 支店 電話漢花二五〇三番

# 近來續々 偽物現る

## 香水原料

安藤井筒堂の 御仕入の方に對し

# 粗悪品を 賣附る

## 奸商あり

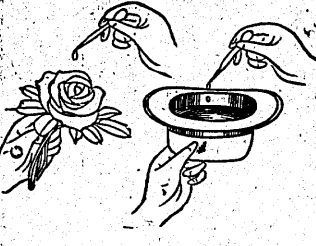

## 香水原料 御求めの方は 安藤發賣元に 御注意あれ

宣瓶正價圓貳拾(内税別) 特約店有名化粧品卸商各店 東京日本橋區水天宮前 安藤井筒堂 電話二九四九番 大阪南區寶町二九五〇番 代理店 藤森源之助

## 何が新しい

「新しい」といふ言葉が出来たのは古くから、何でも彼でも「新しい」といへば、ハイカラな進んだものと思ふらしい、言葉の相違から、算盤に算を垂れて、江戸の勘定板には車が附いて居ると驚かした田舎作の話をやうな滑稽もある。

「新しい」といふことを、無智無識の目から求め出したならば、犬のサカ、猫のサカも新しいから、それを真似る新しい男女の野合は、今に屋根の上、往來で、雄と雌とがナリ合つて、雌一疋を争ふのが、新しい人間といはれるやうになるであらう、大猫主義の新しい味は、文明の恥辱ではあるまいか。

▲時は時局中只管理を旨とするが、爲めに上流社會はダイヤや真珠の飾は着せり、鎖まりかへつて何れも持合せの品で間に合せてゐる向が多いけれど、下つて中流あたりの實業家の中などには相變らず新奇を競ふ姿、其中で最も人衆のあるのはダイヤに止めを刺す事は言はずも、一頃真珠が盛な勢力を占めて居つたのが比較的安値の養殖真珠が出来て其價値を疑はせる事となつてから其勢ひを失つて小さくともダイヤといふ方が多くなつてゐる、併し矢張り順序から言へばダイヤから真珠、サファイヤからルビー、エメラルドと言ふ順に振る、エメラルドはダイヤ程

▲頭の飾りには以前勢力があつた瑪瑙が翡翠に壓されて以來各場は瑪瑙、夏場翡翠と相場が定つて了つた色の汚れたのは新しいので安く、古い黒ずんだ珠の方は琥珀質と言つて高價だから最も喜ばれる、舊の玉で前者が五六圓から四五圓根掛で十圓前後から六十圓、瑪瑙質で舊の玉十圓前後から二百圓、根掛三十圓から三百圓迄

### 東京横山町二丁目 金井五郎兵衛

# キセル卸

香〇五六二濃電 香三八六四一東振

▲以前は大い金の精巧に彫刻した細工の真中に小さくダイヤを入れたのが近頃は細棒のプラチナに琥珀とダイヤを入れたのを好む様になつた金に二粒二十圓が最下で其上は好みに次第、一番多く出るのは百圓から五百圓迄の品、プラチナ棒では百圓から二百圓迄

▲流行の寶玉 ▲ダイヤ、真珠、翡翠 ▲荒れに荒れ狂ひに狂つて居る政界の雲行を仰いで思ふに付かない流行などの文字を並べては居られない氣がする、か米の高の今日此頃並に其日を送る人の事を思つては遠慮もしたくなる、持てない人には死に命の如く無用ながら夫も寶玉を最大問題であらう、とも角も當時

### 羊印チツク

は芳香佳良にして品質優良なるが故に、愛ひやく心身爽快を覺ゆ

關東代理店 東京市日橋區横山町三丁目 内外化粧品店 柳下藤五郎商店

### オシドリ

品質の確實なるを以て誇り 優良なる花精の香料及び 御使用後は艶々しき頭髮となり すべて一般の貴婦人紳士間に 愛用賞賛せらるゝは それこゝにあるこの

おしどり 香油なり (一本金廿五錢) 本舗 井上太兵衛 東京本町三

### 煙管問屋 中金商店

振替東京 八二一九番

### 鏡臺 鏡箱 鏡針箱 鏡類

卸造製鏡種各 郎五民木鈴 角町傳小橋本日市京東 番二九四九番電話 番七四三二一東京管東

# 商業繁昌

流行の魁を爲すは  
繁昌を招くの良策

# 目下流行

婦人小間物一式を  
取揃へ貴需を待つ  
小間物問屋は

◎森本支店なり

# 意匠斬新

構造堅牢の頭飾品  
髪飾品を取揃へて  
顧客の便宜を圖り

# 薄利勉強

一意商品の確實と  
取引の親切を旨と  
爲す小間物問屋は  
◎森本支店なり

# 故に

最も安心に最も能  
く商業の繁昌を望  
む者は宜しく往て

日本橋區横山町二  
丁目◎森本支店に

其の仕入を爲さる  
べきをお勧め申す

電話浪花 一九三六番  
四三九〇番

## 髪のか振り

▲「私の處へお出になるのは八分藝妓様ですか日本髪が多いのです、一番は島田、銀杏返し、次は丸髷ですね、藝妓でもお座敷の外は素人風に束髪にします、髪は月に三回洗つたのが良いのですねとちらかといふと日本髪には毛の硬いのがフツツリと結べるのでしやうよ」  
▲一體藝妓は髪が少なくて、生際が良いので髪が多い様に顔立も美しく見えますが素人は毛が非常に多く多うつても生際は悪いので打破して終ひますね、之は常日頭の髪の手入一つでせうよ、何でも髪は大切にするべきものです日本髪の方は束髪より毛が怒くなりません  
▲今の流行ですか、前髪は稍細目に取立てる方が好かれます、丸髷は丸味のある式の詰った根の上らないのが流行です島田は好きく、ですが銀杏返しの方は輪の細長いのが良い様ですね  
▲髪のか振りは其人々の顔に似付く様に然る少しでも顔立が良く見える様に結ぶのが良いのですから、おでこの人はハイカラ式に前髪を出すか日本髪でしたら前髪の取り工合と髪のかき方で十分かくす事が出来、又肥つた顔の平べつた人は髪を澤山に出す様にし、長い顔の女は前髪をあまり立てずするのには却つて長く見えて可笑しくなります、又顔の短かい方ならば髪を兩側の生際の毛をゆるめる様にし出して之を頭筋にそつと長くかき付ければ顔も様子が長く美しく見えるものです

## 開業學

開業學の重要性は、私に於いては、開業の経験と、同じ病氣に罹つた時は、手に手に治して、下さつたのに、今度は何故か、んなに長く御手、敷をかけて治らぬのでせう、と、思ふ、三年前に、開業の経験をした時、比、る、私、大分、實際、上の、経験、を、積、ま、した、から、開業學の、...

# 週間畫報

中國の都會尾道市の全景

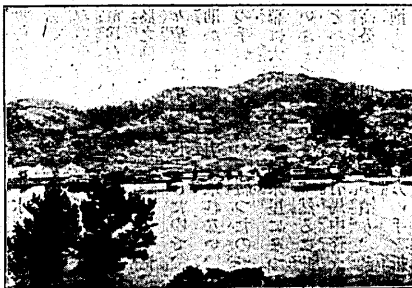

梅笑まんとする郊外の春

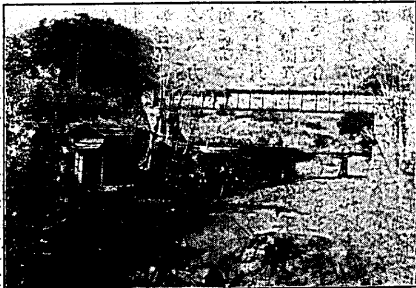

吳市の全景



東西合併相撲の稽古振り

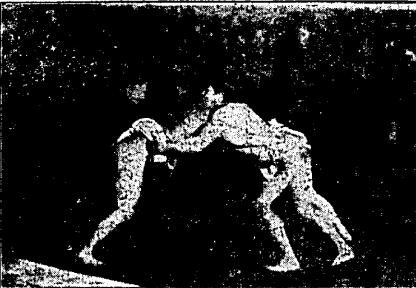

尾道市の全景

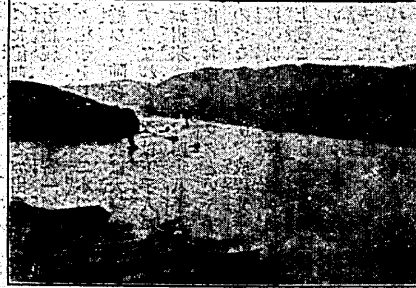

嚴島松原より見たる大島居



二月二十日の神田大火慘狀(1)



二月二十日神田大火慘狀(2)

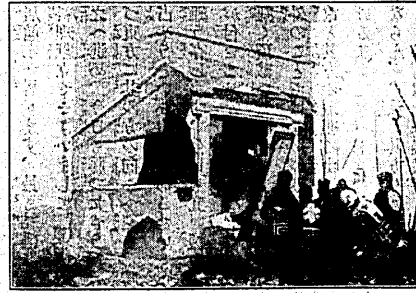

二月二十日の神田大火慘狀(3)

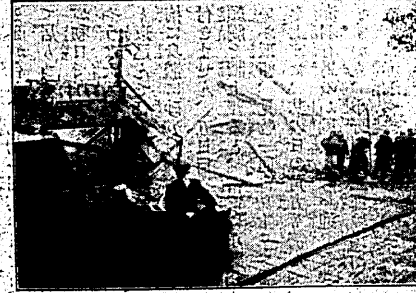

本鋪  
浅井  
天店  
新製  
十



新に製造販賣せる石  
製法に於て明治式を  
脱し技に超越として  
大正式の第一歩を現  
出せる最良無比  
の高華化粧料なり

弊店は弊  
店の主義  
と抱負に  
事かざる  
理想的販  
賣を以て  
んとせり  
滿天下の  
顧客幸に  
御同情を  
賜はらば  
望外の光  
榮之に通  
ぎず候  
敬具

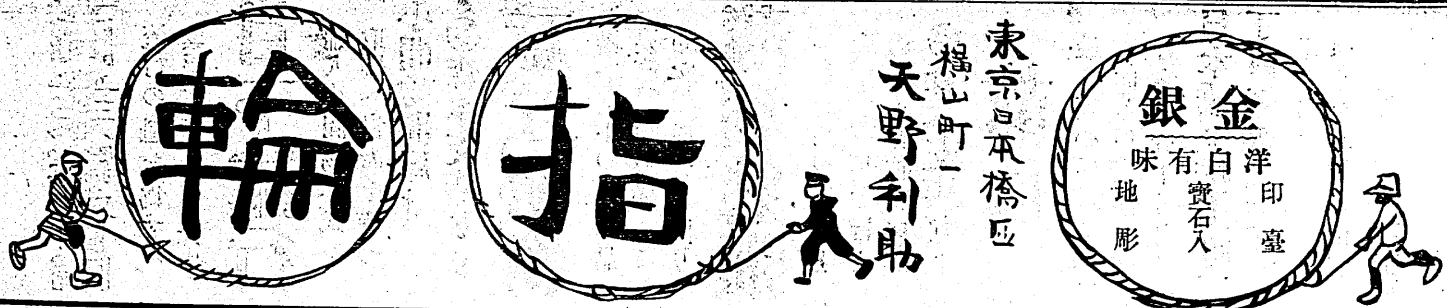

### 雷電爲右衛門

門封じ

今村文雄口説

處が寛政二年春相撲のありました時、芝神明の社内で晴天十日の興行、今では大角力は兩國同院に限り、すが、以前は神田明神、深川八幡、芝神明の社にて晴天十日の角力の時に、四日目に雷電と陣幕の取組、上野角力の時に、今年や負けて雷電は勝つといふことがございませうから、どうも取方をすると、市中は大した評判で、立錐の地もないほどの大入、面々其の様子を見て居ると、互に名残の水や切手水化粧の水を使い、双方夫へ現はれると、雷電、突然両方の手を上げてサア腹の廻りへ突掛けるといはれず、甲の妙な構へ、見物も驚いて、甲の妙な構へがあるのだ、左様、雷電は妙な仕切を考へた、行司は矢張り木村庄之助、ヤツといふ聲を引く途端に引組んだが、まるで腕を上げて居るから充分陣幕島之助が雷電へ組付くベツタリ身置が附て終つたから、モウ陣幕は充分だ、此の時雷電爲右衛門が上げた手をズツと下げて、ヤツと引組んで居る陣幕と自分の腹の間へ腕を入れて、島之助の腕を自分の腕で握込んだ、是を門と云つて、全體四十八手の内では之をワグと申しますが、門といつた方が早から、其の儘にお話をいたしますが、其の門に掛けて置いて、ウツと身體を反らしたから堪りません、腕の間へ双方の腕をいれられてウツとめられたら、流石の陣幕島之助も耐え兼ねました、行司は之を見て勝負あつたと聲を上げやうとする間がない、陣幕の身體が少し土俵を離れるとヤツと一振り振つて、溜りの方へ陣幕を投げ込んだ、足の浮いた處を投げられたから堪らない、島之助は両方の腕が折れて終つたから、

倒れた儘起上ることが出来ません、角力検視、行司、年寄一同立出で、段々様子を見ると、二本の腕が折れて終ひ、陣幕の體は大變でございませう、なれとも之は下手人に取ることが出来ません、四十八手の内、前申した通り、ワグといふ手で折つたのでございませう、成程先年御上覽相撲の時には、陣幕を張り廻したる御上覽ことしや負けて雷電は勝つといふ言葉が完つた、此の雷電は夫がために、生涯ワグの手を封じられた人で、雷電が封じられたのはワグと張など、申しまして此の張りといふのは立上ると先方の横ズツボを張つけるので、案を固めて張つては角力の手になりませんが、平手で張る、藏前八幡の角力の時に、五日目に八角政右衛門といふ角力取と顔が合ひ、立上りながら八角を張つたのが、力が過ぎたので八角の面が三角になつて終つた、其の時に張といふ手を封じられました、考へて見れば危険な商賣で、四十八手の内、取ることが出来ない、されば土俵へ出た時に、力水に切手水といふことをする、全體網で張る形に折つて自分で土俵の傍へ身を折つて、此の世の別れといふ末期の水を呑んで出るのでありますから、商賣といひながら、一朝間違へば合かない雷電爲右衛門の力が勝つて、遂に陣幕島之助を不具にして終ひました、段々療治に手を盡しましたので、命は助かつたが、角力は取れない、兩方の手がブラに成つて終つたので、陣幕は大變へ歸つて、米屋になつたといふのでございませう、然るに此の事をお聞き遊ばして、有馬中務大輔頼高公は、以ての外にお憤り、どうも抱え角力の陣幕の両方の手を折るといふは情ない奴だ、どうか其雷電爲右衛門といふ者に勝る角力取を當家に召抱え、陣幕の敵を取つて遣はさなければならぬ、是非共雷電に勝る角力取をいつて、いろくお尋ねになつた、尤も抱え力士の大勢居りますけれども、今雷電にキツ勝負といふほどの角力取はない、其の時東の關脇を取つて居りました小野川三郎が今度西へ廻りました、此の小野川三郎といふ處から、有馬家より沙汰を致し、小野川に於ては陣幕の代りに有馬のお抱えになるといふのは何よりでございませうから喜んで之に應じました、抑も此の小野川三郎といふ人は、東海道大津八丁札の辻で牛方をして居りました人で、案川新右衛門といふ人が上方へ参りました時に、歸途小野川の體格を見、又力量を見て同道をして終に仕立てました處、喜三郎雷電に亞つた角力取になりました、是なれば仔細ないといふので、有馬家に於てはお抱えになり、屋敷内苗字帯刀お許しになりましたので、場所入をする時には若輩屋敷取を連れ、大いさをして参りました、然れば有馬家の御家來分でございませうから、喜三郎も大きに喜んで、お出入りをして居りました、處が已に寛政の二年三月に相成りまして、白石七太夫、白玉徳右衛門の兩人が勧進で、晴天十日の勸進角力、雷電小野川は之まで同じ東に居りましたが、今度小野川は西へ廻つたので、否でも應で

### ● 椿代油

● 濃厚椿代油  
 製造發賣元 東京市京橋區 九屋號 松岡武太郎商店  
 東京市東區 采女町七番地  
 横濱市南仲通 五丁目九〇番地  
 電話 新橋一五五六、一五六一  
 吉田商會 電話 一三六六

### 芳香原料

御試用には御便利の爲め各會社の新なる各化粧品香油用配合香料を少量にて御試合に應じます

香料直輸入業 永廣堂

本店 大塚安堂寺町一丁目 長電話 兩一九七八番  
 支店 東京市馬喰町三丁目 電話 漢花四〇〇番

### アエルスキ石鹼とは如何なる石鹼

極めて有利なる 大品付規定は 消毒用として 偉大なる効 果あり

化粧品として 皮膚を艶美 ならしむ

來る三月一日發行の 本商報にて發表す

屋問貨雜品粧化外内 店支號井松

目丁一町本橋區田神 番〇五六〇二東振 番〇二五三浪電

### 芳香無比 月のうしろ

純植物性

東京市神田區猿樂町三丁目一番地 井筒屋香油店 稻垣一藏

販賣店各位と需 用者の利益を目的として現代の 要求に應じ製出 ます

すき油 販賣店各位と需 用者の利益を目的として現代の 要求に應じ製出 ます

見本品御入用の向は 小包郵便封入の事





實用新案願第七四二三號

# 佛國式人造シヤグマ

東髮前髮入 ●ヘーヤバツト  
自由應用毛 ●ヘーヤトツプ 惣見本

一號	日本髮應用	五號	前入 前入	A	前入 前入
二號	すき毛用	五號	日本髮應用	C	前入 前入
三號	東髮應用	A	前入 前入	A	前入 前入
四號	日本髮應用	C	前入 前入	C	前入 前入



●右惣見本惣數計點各取揃金貳圓〇八錢  
●右見本品に限り(代金前送の事)製造元へ御申込被下度代金到着次第美麗なる(切手貼附)請ハカキ相添へ無運賃にて御送付可仕候  
●其他何品にて御注文の節は御最寄の代理店及特約店へ御申込被下度願上候

大坂南久寶寺町四丁目 西岡本店  
名古屋 西岡支店  
西岡支店  
神戸市元町通四丁目 鶴田屋商店  
元祖歐米風美術寫生造花製造

## 萬家號

田中勤之介商舖  
東京 淺草三好町(厩橋横)  
電話下合三二八三番振東九六九五番

▲本御注文の節は美麗なる看板相添申候  
▲茶漬及朝鮮酒類は送料半額計銀申請候

玉つばき香油  
三上花月堂  
關東特約一手販賣  
東京日本橋區横山町一丁目  
天野源七

糸組糸各種  
人造絹糸各種  
六西田商店  
東京日本橋區横山町三丁目  
振替口座東京三三三三三番

西田嘉三衛  
西田製麵所  
小島勇次郎  
振替口座東京九六九五番

新記録 頗有利なる 四重!! (券額十圓、券額五圓、券額二圓)  
田中花王堂發賣の  
ネソルン浮石鹼  
二號三號 (入ツサ) の號

品質純良と云ひ 低廉の價格と云ひ  
最優品なると 豊富なる 大景品提供とは

一點の非の 打處なき 浮石鹼中の

賢明なる諸君! 是非一度御用命を賜りたし

梳櫛界大王  
第五回内閣勳業博覽會  
一等賞銀牌受領  
二等賞銀牌受領  
三等賞銀牌受領

村上庄造商店  
石古屋市中區末廣町一丁目  
電話千二百三十三番  
振替口座東京四百九十五番

スズク香水  
本品は芳香の永く保つ点より於て昔の好評を博し賣行益々盛んなり  
近來類似品あり購買の際には高標及び松澤名義に注意をせよ

鋪本 東京 常松  
四町本 吉澤

五號通四十六番 行一四 金庫 掛 杉村 勘一 郎